

## บทที่ 4

### การติดตามตรวจสอบระดับเสียงและอาชีวอนามัย

---

## บทที่ 4

### การติดตามตรวจสอบระดับเสียงและอาชีวอนามัย

#### 4.1 วิธีการติดตามตรวจสอบระดับเสียงและอาชีวอนามัย

##### 4.1.1 วิธีการติดตามตรวจสอบระดับเสียงโดยทั่วไป

การติดตามตรวจสอบระดับเสียงโดยทั่วไปได้ดำเนินการตามข้อกำหนดในประกาศคณะกรรมการสิ่งแวดล้อมแห่งชาติ ฉบับที่ 15 (พ.ศ. 2550) เรื่อง กำหนดมาตรฐานระดับเสียงโดยทั่วไป ประกาศในราชกิจจานุเบกษา เล่มที่ 114 ตอนที่ 27ง ลงวันที่ 3 เมษายน พ.ศ. 2540 ดำเนินการติดตามตรวจสอบในรูประดับเสียงเฉลี่ย 1 ชั่วโมง ( $L_{Aeq\ 1\ hour}$ ) ระดับเสียงสูงสุด ( $L_{Amax}$ ) และระดับเสียงเปอร์เซ็นต์ไทล์ที่ 90 ( $L_{A90}$ ) จากนั้นจะนำค่า  $L_{Aeq\ 1\ hour}$  ตลอด 24 ชั่วโมง อย่างต่อเนื่องมาคำนวณหาค่าระดับเสียงเฉลี่ย 24 ชั่วโมง ( $L_{Aeq\ 24\ hours}$ ) และระดับเสียงเฉลี่ยในเวลากลางวัน และกลางคืน ( $L_{Adn}$ ) ในหน่วยเดซิเบลเอ; dB(A)

การติดตามตรวจสอบใช้มาตรระดับเสียงชนิด Integrated Sound Level Meter เป็นมาตรระดับเสียงที่ได้มาตรฐานสากล IEC 61672 มีความเที่ยงตรงสูงและมีค่าความคลาดเคลื่อนของการติดตามตรวจสอบอยู่ในช่วง  $\pm 0.5\ dB(A)$  มี Wind Screen ติดที่หัว Microphone เพื่อป้องกันและกำบังลมที่เป็นปัจจัยให้เกิดการผิดพลาดขณะติดตามตรวจสอบ โดยติดตั้งมาตรระดับเสียงบนขาตั้งให้ไมโครโฟนอยู่สูงจากพื้น 1.2-1.5 เมตร ภายในรัศมี 3.5 เมตร ตามแนวราบรอบไมโครโฟนไม่มีกำแพงหรือสิ่งกีดขวางอื่นใดที่มีคุณสมบัติในการสะท้อนเสียงกีดขวางอยู่ก่อนการติดตามตรวจสอบมีการสอบเทียบและตรวจสอบความถูกต้องด้วยเครื่อง Sound Level Calibrator ชนิด Acoustic Calibrator ที่ระดับเสียงมาตรฐาน 94.0 dB ความถี่ 1,000 Hz ที่วงจรถ่วงน้ำหนัก C และปรับไปที่วงจรถ่วงน้ำหนัก A

##### 4.1.2 วิธีการติดตามตรวจสอบระดับเสียงในสถานประกอบการ

ดำเนินการติดตามตรวจสอบระดับเสียงเฉลี่ย 8 ชั่วโมง ( $L_{Aeq\ 8\ hours}$ ) และระดับเสียงสูงสุด ( $L_{Amax}$ ) โดยใช้มาตรระดับเสียงชนิด Integrated Sound Level Meter เป็นมาตรระดับเสียง Class 2 ที่ได้มาตรฐานสากล IEC 61672 มีความเที่ยงตรงสูง และมีค่าความคลาดเคลื่อนของการติดตามตรวจสอบอยู่ในช่วง  $\pm 0.5\ dB(A)$  ขณะติดตามตรวจสอบมี Wind Screen ติดที่หัว Microphone เพื่อป้องกันและกำบังลมที่เป็นปัจจัยให้เกิดความผิดพลาด โดยติดตั้งมาตรระดับเสียงบนขาตั้งให้ไมโครโฟนอยู่สูงจากพื้น 1.2-1.5 เมตร และห่างจากสิ่งกีดขวางอื่นใดที่มีคุณสมบัติในการสะท้อนเสียงอย่างน้อย 1.0 เมตร สำหรับเสียงที่เข้ามายังมาตรระดับเสียงจะผ่านวงจรถายและผ่านตัวกรองเสียงที่วงจรถ่วงน้ำหนักที่ A และ C หรือ F ตามลักษณะของเสียงที่เกิดขึ้น ก่อนการติดตามตรวจสอบจะทำการสอบเทียบและตรวจสอบความถูกต้องด้วยเครื่อง Sound Level Calibrator ที่ระดับเสียงมาตรฐาน 94.0 dB ความถี่ 1,000 Hz ที่วงจรถ่วงน้ำหนัก C และปรับไปที่วงจรถ่วงน้ำหนัก A ก่อนทำการติดตามตรวจสอบระดับเสียงเฉลี่ย 8 ชั่วโมง ( $L_{Aeq\ 8\ hours}$ ) และระดับเสียงสูงสุด ( $L_{Amax}$ ) เพื่อตรวจสอบระดับความดังของเสียงในพื้นที่ปฏิบัติงาน

#### 4.1.3 วิธีการติดตามตรวจสอบความร้อนในสถานประกอบการ

ดำเนินการติดตามตรวจสอบความร้อนด้วยเครื่องวัดระดับความร้อนที่สามารถอ่านและคำนวณค่าอุณหภูมิเวตบัลล์โกลบ (WBGT) ได้โดยตรงตามมาตรฐานสากล ISO 7243 หรือเทียบเท่า ดำเนินการติดตั้งอุปกรณ์ในตำแหน่งสูงจากพื้นระดับหน้าอก และทำการปรับเทียบความถูกต้องของเครื่องมือก่อนใช้งานทุกครั้ง คำนวณหาค่าอุณหภูมิเวตบัลล์โกลบ (WBGT) ตามวิธีการที่กำหนดในกฎกระทรวง จากนั้นหาค่าระดับความร้อนจากค่าเฉลี่ยอุณหภูมิเวตบัลล์โกลบ (WBGT) ที่คำนวณได้ในช่วงเวลาทำงาน 2 ชั่วโมงที่ร้อนที่สุดได้จากสูตร

$$WBGT = 0.7 (NWB) + 0.3 (GT) \text{ (กรณีวัดในอาคารหรือนอกอาคารที่ไม่มีแดด)}$$

$$WBGT = 0.7 (NWB) + 0.2 (GT) + 0.1 (DB) \text{ (กรณีวัดนอกอาคารและมีแดด)}$$

เมื่อ NWB = อุณหภูมิกระเปาะเปียกตามธรรมชาติ (องศาเซลเซียส)  
DB = อุณหภูมิกระเปาะแห้ง (องศาเซลเซียส)  
GT = อุณหภูมิแบล็คโกลบ (องศาเซลเซียส)

นำค่าที่วัดได้มาคำนวณค่า WBGT<sub>(เฉลี่ย)</sub> ด้วยสมการ

$$WBGT_{(เฉลี่ย)} = \frac{(WBGT_1 \times t_1) + (WBGT_2 \times t_2) + (WBGT_3 \times t_3) + \dots + (WBGT_n \times t_n)}{t_1 + t_2 + t_3 + \dots + t_n}$$

เมื่อ WBGT<sub>1</sub> = ค่าดัชนี WBGT ณ จุดทำงานที่ 1  
t<sub>1</sub> = ระยะเวลาที่สัมผัสความร้อน ณ จุดทำงานที่ 1  
WBGT<sub>2</sub> = ค่าดัชนี WBGT ณ จุดทำงานที่ 2  
t<sub>2</sub> = ระยะเวลาที่สัมผัสความร้อน ณ จุดทำงานที่ 2  
WBGT<sub>n</sub> = ค่าดัชนี WBGT ณ จุดทำงานที่ n  
t<sub>n</sub> = ระยะเวลาที่สัมผัสความร้อน ณ จุดทำงานที่ n

#### 4.1.4 วิธีการติดตามตรวจสอบความเข้มของแสงสว่างในสถานประกอบการ

ดำเนินการติดตามตรวจสอบความเข้มของแสงสว่างในสถานประกอบการโดยใช้เครื่องวัดความเข้มของแสงสว่าง (Lux Meter) ที่ได้มาตรฐานสากล CIE 1931 หรือ ISO/CIE 10527 หรือเทียบเท่า โดยก่อนเริ่มการตรวจวัดต้องปรับให้เครื่องวัดแสงอ่านค่าที่ศูนย์ (Photometer Zeroing) เพื่อตรวจสอบความถูกต้องของเครื่องมือ จากนั้นดำเนินการตรวจวัดความเข้มของแสงสว่างในจุดที่สายตาดกกระทบชิ้นงานหรือจุดที่ทำงานของลูกจ้าง แล้วนำค่าความเข้มของแสงสว่างที่ตรวจวัดได้เปรียบเทียบกับความเข้มของแสงสว่างตามที่กำหนดไว้ในประกาศกรมสวัสดิการและคุ้มครองแรงงาน

#### 4.1.5 วิธีการดำเนินการติดตามตรวจสอบการคมนาคมขนส่ง

การรวบรวมข้อมูลการคมนาคมขนส่ง บริเวณพื้นที่โครงการโรงไฟฟ้าขนาดเล็ก (ส่วนขยาย ครั้งที่ 1) บริษัท ท็อป เอสพีพี จำกัด ได้แก่ ข้อมูลสถิติการเกิดอุบัติเหตุจากยานพาหนะของโครงการ บริเวณเส้นทางการขนส่งและพื้นที่โครงการ โดยเป็นการบันทึกข้อมูลทุกครั้งที่มีอุบัติเหตุจากยานพาหนะของโครงการ พร้อมทั้งจัดทำเป็นรายงานสรุปผลประจำปี โดยเจ้าหน้าที่ของโครงการ

#### 4.1.6 วิธีการดำเนินการอาชีวอนามัยและความปลอดภัย

การรวบรวมข้อมูลด้านอาชีวอนามัยและความปลอดภัย บริเวณพื้นที่โครงการโรงไฟฟ้าขนาดเล็ก (ส่วนขยาย ครั้งที่ 1) บริษัท ท็อป เอสพีพี จำกัด ได้แก่ บันทึกข้อมูลการเกิดอุบัติเหตุระหว่างการปฏิบัติงานของพนักงาน โดยเจ้าหน้าที่ความปลอดภัยของโครงการ พร้อมทั้งจัดทำรายงานสรุปประจำเดือน ตลอดจนระยะเวลาดำเนินการของโครงการ

### 4.2 ผลการติดตามตรวจสอบระดับเสียงและอาชีวอนามัย

#### 4.2.1 ผลการติดตามตรวจสอบระดับเสียงโดยทั่วไป

##### (1) ระยะเวลาก่อสร้าง

การติดตามตรวจสอบระดับเสียงโดยทั่วไป โครงการโรงไฟฟ้าขนาดเล็ก (ส่วนขยาย ครั้งที่ 1) บริษัท ท็อป เอสพีพี จำกัด ระยะเวลาก่อสร้าง ระหว่างวันที่ 15-22 กุมภาพันธ์ พ.ศ. 2566 จำนวน 6 จุด ได้แก่ บริเวณชุมชนบ้านทุ่ง ชุมชนบ้านอ่าวอุดม ริมรั้วโครงการด้านทิศเหนือ ริมรั้วโครงการด้านทิศตะวันออก ริมรั้วโครงการด้านทิศใต้ และ ริมรั้วโครงการด้านทิศตะวันตก ประกอบด้วยการติดตามตรวจสอบระดับเสียงเฉลี่ย 24 ชั่วโมง ( $L_{Aeq\ 24\ hours}$ ) ระดับเสียงเฉลี่ยในเวลากลางวันและกลางคืน ( $L_{Adn}$ ) ระดับเสียงเปอร์เซ็นต์ไทล์ที่ 90 ( $L_{A90}$ ) และระดับเสียงสูงสุด ( $L_{Amax}$ ) พบว่าระดับเสียงเฉลี่ย 24 ชั่วโมง และระดับเสียงสูงสุด มีค่าอยู่ในมาตรฐานตามประกาศคณะกรรมการสิ่งแวดล้อมแห่งชาติ ฉบับที่ 15 (พ.ศ. 2540) เรื่อง กำหนดมาตรฐานระดับเสียงโดยทั่วไป ประกาศในราชกิจจานุเบกษา เล่ม 114 ตอนที่ 27ง วันที่ 3 เมษายน พ.ศ. 2540 สำหรับระดับเสียงเฉลี่ยในเวลากลางวันและกลางคืน และระดับเสียงเปอร์เซ็นต์ไทล์ที่ 90 ปัจจุบันยังไม่มีกำหนดมาตรฐานเพื่อควบคุม โดยสรุปได้ดังตารางที่ 4-1 ถึงตารางที่ 4-6 และรูปที่ 4-1 ถึงรูปที่ 4-4 โดยมีรายละเอียดดังนี้

ตารางที่ 4-1 ผลการติดตามตรวจสอบระดับเสียงโดยทั่วไป บริเวณชุมชนบ้านทุ่ง ระยะก่อสร้าง

ระหว่างเดือนมกราคม-มีนาคม พ.ศ. 2566

โครงการโรงไฟฟ้าขนาดเล็ก (ส่วนขยาย ครั้งที่ 1) บริษัท ท็อป เอสพีพี จำกัด  
จัดทำรายงานโดย : บริษัท ยูโนเด็ค แอนนาลิสต์ แอนด์ เอ็นจิเนียริง คอนซัลแตนท์ จำกัด  
ช่วงเวลาตรวจวัด : ระหว่างวันที่ 15-22 กุมภาพันธ์ พ.ศ. 2566  
ตำแหน่งพิกัดของสถานีตรวจวัด : ชุมชนบ้านทุ่ง เลขที่สถานีตรวจวัด (Station No.): N1 ตำแหน่งพิกัด UTM ของสถานี : 47P 0706509E 1449382N  
รุ่นของอุปกรณ์ตรวจวัด (SLM Model และ Serial No.) : Rion, Japan รุ่น NL-42-01010778  
รุ่นของอุปกรณ์สอบเทียบ (Calibrator Model และ Serial No.) : Larson Davis รุ่น Cal150-6307  
ระดับเสียงอ้างอิงในการสอบเทียบ (Calibration Ref dB (A)) : 94.0 ค่าที่อ่านได้จากเครื่องวัดเสียง Sound Level Meter (SLM Reading dB(A) และ SLM Adjust dB (A)) : 94.0  
วันที่ตรวจรับรอง (Certified date) : 8 มิถุนายน พ.ศ. 2565 เลขที่เอกสารการสอบเทียบ (Cal Sheet No.) : 22-ACT-373

เวลา	ค่าระดับเสียงเฉลี่ย (Equivalent Sound Pressure Level) (dB(A))																					มาตรฐาน <sup>1/</sup>
	15-16 ก.พ. 66			16-17 ก.พ. 66			17-18 ก.พ. 66			18-19 ก.พ. 66			19-20 ก.พ. 66			20-21 ก.พ. 66			21-22 ก.พ. 66			
	L <sub>Aeq</sub> 1 hr	L <sub>Amax</sub>	L <sub>A90</sub>	L <sub>Aeq</sub> 1 hr	L <sub>Amax</sub>	L <sub>A90</sub>	L <sub>Aeq</sub> 1 hr	L <sub>Amax</sub>	L <sub>A90</sub>	L <sub>Aeq</sub> 1 hr	L <sub>Amax</sub>	L <sub>A90</sub>	L <sub>Aeq</sub> 1 hr	L <sub>Amax</sub>	L <sub>A90</sub>	L <sub>Aeq</sub> 1 hr	L <sub>Amax</sub>	L <sub>A90</sub>	L <sub>Aeq</sub> 1 hr	L <sub>Amax</sub>	L <sub>A90</sub>	
07.00-08.00 น.	57.1	55.7	69.9	52.4	51.9	60.6	56.5	55.0	75.7	52.8	51.3	76.8	55.4	52.0	74.2	65.4	56.6	80.7	53.3	52.2	63.0	-
08.00-09.00 น.	57.5	56.1	69.3	52.5	51.7	60.4	60.0	54.2	90.4	52.2	51.7	56.5	52.4	51.4	62.0	58.8	55.5	76.8	53.8	52.2	77.1	-
09.00-10.00 น.	57.7	55.8	75.9	52.2	51.6	56.7	62.3	53.3	91.2	55.5	51.6	74.7	51.9	51.3	57.6	57.0	55.0	77.6	53.4	52.3	75.8	-
10.00-11.00 น.	58.4	56.0	75.4	52.7	51.5	61.1	57.7	53.4	77.6	52.4	51.7	57.2	52.0	51.3	58.4	56.9	54.9	71.0	53.1	52.2	60.4	-
11.00-12.00 น.	58.2	56.1	78.3	52.7	51.7	62.9	56.0	53.1	69.0	56.5	51.8	80.1	52.0	51.2	67.3	58.3	52.8	83.7	53.0	52.2	63.6	-
12.00-13.00 น.	56.5	54.7	74.5	55.5	51.7	71.5	56.7	53.3	72.4	52.8	51.7	69.9	51.9	51.3	64.8	55.1	51.7	80.3	52.7	52.0	57.8	-
13.00-14.00 น.	58.4	55.9	74.6	55.0	54.3	67.2	56.5	53.1	81.7	55.2	54.7	66.0	52.0	51.3	59.6	57.3	52.8	72.7	53.0	52.2	59.6	-
14.00-15.00 น.	59.7	57.7	76.2	55.3	54.3	66.8	56.2	53.0	76.1	55.4	54.6	75.3	51.9	51.2	63.0	56.5	54.9	70.7	52.8	52.1	57.5	-
15.00-16.00 น.	60.4	58.8	72.6	55.6	54.2	67.7	56.0	53.4	70.7	55.3	54.6	65.0	52.0	51.3	63.4	56.3	54.2	72.6	52.8	52.0	62.2	-
16.00-17.00 น.	61.2	59.0	79.7	55.7	54.4	67.3	57.3	54.2	77.3	55.8	54.6	68.9	52.5	51.5	74.0	56.5	54.4	78.1	52.6	51.9	59.3	-
17.00-18.00 น.	60.8	59.0	79.2	56.2	51.6	77.1	55.8	53.0	75.2	58.3	54.9	72.8	52.0	51.4	57.8	57.3	54.9	75.6	52.4	51.9	56.3	-
18.00-19.00 น.	60.3	57.7	72.6	58.1	52.4	78.8	56.2	54.4	72.2	57.4	53.0	73.2	51.9	51.3	61.5	56.6	53.7	87.0	52.9	52.3	57.7	-
19.00-20.00 น.	58.6	56.0	70.9	55.0	52.7	73.7	58.5	54.4	79.8	56.6	52.8	75.6	52.4	51.6	60.1	55.5	53.4	70.3	53.1	52.1	69.1	-
20.00-21.00 น.	55.1	53.3	70.6	56.7	54.1	78.4	53.8	53.1	64.9	55.7	52.2	71.9	52.6	51.9	65.8	55.4	53.4	75.2	54.1	52.3	70.7	-
21.00-22.00 น.	54.5	52.9	77.9	57.0	55.2	77.7	55.3	53.3	79.1	54.1	51.8	70.1	56.9	52.6	70.9	55.2	53.4	73.7	55.5	54.8	66.3	-
22.00-23.00 น.	53.7	52.6	71.5	56.5	55.2	66.5	55.2	53.2	69.1	54.9	51.9	73.9	55.3	54.8	62.3	56.0	53.5	84.2	55.8	54.9	65.7	-
23.00-00.00 น.	53.3	52.3	71.4	58.4	55.2	71.5	53.5	52.9	64.2	54.4	51.8	73.0	56.4	54.9	67.9	56.7	54.0	73.7	56.4	54.9	69.7	-
00.00-01.00 น.	54.4	52.4	74.8	58.2	55.8	73.6	52.8	51.9	60.2	58.2	52.0	82.1	57.4	54.9	70.0	57.5	54.3	77.4	56.3	55.0	68.7	-
01.00-02.00 น.	53.1	52.4	66.1	57.4	55.6	69.1	52.1	51.5	66.7	59.3	51.7	77.4	57.7	55.0	75.1	56.2	54.4	72.1	57.7	55.2	74.4	-
02.00-03.00 น.	52.7	52.0	70.4	59.3	56.1	82.0	54.3	51.8	61.4	57.9	52.2	77.0	59.1	55.4	74.3	57.0	54.2	79.9	58.2	53.7	75.1	-
03.00-04.00 น.	53.8	51.7	73.1	58.8	55.5	86.0	53.7	51.9	60.4	55.3	52.8	70.6	58.7	56.0	73.4	57.4	54.1	81.3	61.5	55.9	87.4	-
04.00-05.00 น.	52.9	52.1	71.5	59.1	56.5	87.4	53.3	52.6	58.0	53.2	51.8	66.9	59.3	56.0	76.6	54.3	53.1	65.5	60.0	55.7	75.1	-
05.00-06.00 น.	51.9	51.4	58.4	56.5	55.6	74.1	53.2	52.3	56.2	52.7	51.5	61.6	58.7	56.0	76.6	53.9	52.7	71.1	58.9	55.9	76.5	-
06.00-07.00 น.	52.1	51.3	67.8	56.2	55.4	67.1	52.7	51.6	66.4	53.4	51.7	66.4	57.2	56.0	69.4	54.1	52.6	72.5	58.0	55.8	75.6	-
L <sub>Aeq</sub> 24 hours	57.3			56.5			56.4			55.7			55.5			57.6			56.0			≤70
L <sub>Adn</sub>	79.7			87.4			91.2			82.1			76.6			87.0			87.4			-
ค่าสูงสุดของ L <sub>Amax</sub>	60.9			64.1			60.8			62.4			63.9			62.9			64.4			≤115
L <sub>A90</sub>	51.3-59.0			51.5-56.5			51.5-55.0			51.3-54.9			51.2-56.0			51.7-56.6			51.9-55.9			-

หมายเหตุ : <sup>1/</sup> มาตรฐานตามประกาศคณะกรรมการสิ่งแวดล้อมแห่งชาติ ฉบับที่ 15 (พ.ศ. 2540) เรื่อง กำหนดมาตรฐานระดับเสียงโดยทั่วไป ประกาศในราชกิจจานุเบกษา เล่มที่ 114 ตอนที่ 27ง วันที่ 3 เมษายน พ.ศ. 2540

ชื่อผู้เก็บตัวอย่าง/บันทึก : นายศิริพัชร จงผดุงเกียรติ  
ชื่อผู้ตรวจสอบ/ควบคุม : นายศิลา บรรจงใจรักษ์  
ชื่อผู้วิเคราะห์ : นายศิลา บรรจงใจรักษ์  
ชื่อบริษัทผู้ตรวจวัดและวิเคราะห์ตัวอย่าง : บริษัท ยูโนเด็ค แอนนาลิสต์ แอนด์ เอ็นจิเนียริง คอนซัลแตนท์ จำกัด  
เบอร์โทรศัพท์ : 0 2763 2828

ตารางที่ 4-2 ผลการติดตามตรวจสอบระดับเสียงโดยทั่วไป บริเวณชุมชนบ้านอ่าวอุดม ระยะก่อสร้าง

ระหว่างเดือนมกราคม-มีนาคม พ.ศ. 2566

โครงการโรงไฟฟ้าขนาดเล็ก (ส่วนขยาย ครั้งที่ 1) บริษัท ท็อป เอสพีพี จำกัด  
จัดทำรายงานโดย : บริษัท ยูโนเด็ค แอนนาลิสต์ แอนด์ เอ็นจิเนียริง คอนซัลแตนท์ จำกัด  
ช่วงเวลาตรวจวัด : ระหว่างวันที่ 15-22 กุมภาพันธ์ พ.ศ. 2566  
ตำแหน่งพิกัดของสถานีตรวจวัด : ชุมชนบ้านอ่าวอุดม เลขที่สถานีตรวจวัด (Station No.): N2 ตำแหน่งพิกัด UTM ของสถานี : 47P 0705813E 1451424N  
รุ่นของอุปกรณ์ตรวจวัด (SLM Model และ Serial No.): Rion, Japan รุ่น NL-42-01010777  
รุ่นของอุปกรณ์สอบเทียบ (Calibrator Model และ Serial No.): Larson Davis รุ่น Cal150-6307  
ระดับเสียงอ้างอิงในการสอบเทียบ (Calibration Ref dB (A)) : 94.0 ค่าที่อ่านได้จากเครื่องวัดเสียง Sound Level Meter (SLM Reading dB(A) และ SLM Adjust dB (A)) : 94.0  
วันที่ตรวจรับรอง (Certified date) : 8 มิถุนายน พ.ศ. 2565 เลขที่เอกสารการสอบเทียบ (Cal Sheet No.) : 22-ACT-373

เวลา	ค่าระดับเสียงเฉลี่ย (Equivalent Sound Pressure Level) (dB(A))																					มาตรฐาน <sup>1/</sup>	
	15-16 ก.พ. 66			16-17 ก.พ. 66			17-18 ก.พ. 66			18-19 ก.พ. 66			19-20 ก.พ. 66			20-21 ก.พ. 66			21-22 ก.พ. 66				
	L <sub>Aeq</sub> 1 hr	L <sub>Amax</sub>	L <sub>A90</sub>	L <sub>Aeq</sub> 1 hr	L <sub>Amax</sub>	L <sub>A90</sub>	L <sub>Aeq</sub> 1 hr	L <sub>Amax</sub>	L <sub>A90</sub>	L <sub>Aeq</sub> 1 hr	L <sub>Amax</sub>	L <sub>A90</sub>	L <sub>Aeq</sub> 1 hr	L <sub>Amax</sub>	L <sub>A90</sub>	L <sub>Aeq</sub> 1 hr	L <sub>Amax</sub>	L <sub>A90</sub>	L <sub>Aeq</sub> 1 hr	L <sub>Amax</sub>	L <sub>A90</sub>		
07.00-08.00 น.	56.7	46.0	81.7	49.5	45.9	72.2	48.6	44.9	65.6	49.3	46.2	67.6	54.3	45.7	74.6	49.6	48.0	62.0	56.7	47.4	77.6	-	
08.00-09.00 น.	53.0	47.8	76.3	49.1	45.5	71.0	53.1	46.5	76.0	53.3	46.8	70.4	51.7	47.5	73.5	51.4	47.4	67.2	54.8	49.3	73.8	-	
09.00-10.00 น.	53.0	48.6	68.3	49.5	45.7	71.1	51.5	46.4	76.8	54.5	48.1	78.1	54.4	47.7	77.3	49.9	45.4	68.1	55.2	49.0	80.0	-	
10.00-11.00 น.	53.3	48.4	75.3	53.6	47.6	63.4	50.5	46.1	70.0	55.3	48.0	65.7	57.8	49.6	81.7	47.0	44.8	66.7	55.7	48.9	79.8	-	
11.00-12.00 น.	57.7	48.8	79.2	49.6	45.8	63.7	52.6	46.0	73.5	53.3	46.4	67.2	56.2	50.7	70.5	46.3	45.2	55.8	56.8	49.7	78.0	-	
12.00-13.00 น.	53.9	47.8	76.3	50.7	44.8	76.1	56.4	49.3	78.3	51.8	44.5	79.4	53.7	49.0	72.2	46.6	44.9	65.0	54.0	47.7	73.1	-	
13.00-14.00 น.	53.8	48.7	74.4	46.6	44.7	63.1	53.9	46.6	76.0	48.0	44.7	67.4	53.8	48.0	73.3	48.1	45.0	70.7	54.5	49.4	71.8	-	
14.00-15.00 น.	53.5	49.6	69.3	49.3	45.3	68.5	51.1	47.3	68.9	45.8	44.9	58.7	53.0	47.4	73.7	52.2	45.3	71.5	56.1	49.4	91.7	-	
15.00-16.00 น.	52.8	48.4	71.9	46.3	44.9	63.3	54.6	48.2	78.8	47.1	44.8	65.8	53.5	45.6	72.9	50.6	45.1	68.6	55.0	48.5	82.0	-	
16.00-17.00 น.	52.3	48.3	69.9	46.0	44.8	61.6	56.1	48.7	68.0	47.8	44.7	68.4	57.5	47.3	76.1	50.6	44.8	75.9	52.5	48.3	76.3	-	
17.00-18.00 น.	51.8	48.5	69.1	48.4	44.6	64.8	51.4	48.5	65.7	46.5	44.6	64.1	54.1	48.8	74.8	51.0	45.3	70.7	52.6	47.3	70.7	-	
18.00-19.00 น.	54.8	49.0	66.1	45.3	44.5	54.2	51.1	47.6	75.2	46.7	45.1	69.2	53.4	48.2	74.6	49.1	45.0	77.6	55.1	48.2	71.3	-	
19.00-20.00 น.	52.4	48.7	74.7	47.2	44.9	56.3	51.5	47.5	70.1	52.9	45.4	75.7	51.7	48.0	71.9	54.6	45.1	82.3	53.7	48.7	69.6	-	
20.00-21.00 น.	55.8	48.9	75.0	48.0	44.8	69.3	51.9	48.0	70.4	57.3	45.4	78.6	52.1	47.7	67.6	47.9	45.4	75.4	48.9	43.9	71.8	-	
21.00-22.00 น.	52.1	47.7	67.3	46.5	45.2	63.7	52.3	47.7	67.7	54.9	45.1	81.2	53.8	48.7	69.8	47.1	45.5	62.3	47.6	45.0	61.5	-	
22.00-23.00 น.	50.5	48.3	64.0	47.8	44.7	73.4	50.4	47.6	63.8	46.0	45.1	60.9	45.7	45.0	53.8	45.8	45.1	54.8	48.3	45.5	70.5	-	
23.00-00.00 น.	51.2	48.0	66.2	45.6	44.4	56.9	52.4	46.6	73.5	45.8	45.0	56.8	45.9	45.1	56.5	46.7	44.8	61.4	47.1	45.3	60.3	-	
00.00-01.00 น.	53.9	49.7	73.7	45.5	44.5	56.3	50.4	46.5	69.8	45.8	45.0	52.9	45.7	44.9	55.4	48.5	44.9	62.2	46.6	45.4	62.8	-	
01.00-02.00 น.	54.3	49.1	73.0	45.4	44.4	56.6	48.1	45.8	66.0	45.3	44.6	53.9	45.8	45.1	53.8	45.3	44.6	55.5	51.0	45.7	74.3	-	
02.00-03.00 น.	52.9	46.2	74.6	53.3	44.3	79.3	50.4	46.1	70.9	45.4	44.7	53.3	46.4	45.2	62.7	45.5	44.7	56.7	47.8	45.5	65.5	-	
03.00-04.00 น.	55.0	46.9	73.2	45.4	44.1	59.9	49.3	46.2	63.2	45.4	44.7	52.5	45.9	45.0	54.3	45.7	44.9	65.3	46.0	44.5	61.5	-	
04.00-05.00 น.	51.8	45.8	72.1	51.3	44.4	71.7	53.5	45.3	76.7	46.2	44.7	56.5	48.4	45.2	70.5	46.1	45.5	51.6	49.3	44.8	67.2	-	
05.00-06.00 น.	49.6	45.4	69.0	48.9	43.8	71.8	51.3	46.2	73.0	51.2	45.3	72.5	52.6	48.3	77.6	46.7	45.8	55.6	50.8	48.5	65.9	-	
06.00-07.00 น.	55.6	46.6	75.5	46.0	44.0	62.0	49.5	45.7	71.1	48.5	45.4	67.9	53.2	48.1	78.7	49.5	46.2	66.4	50.5	47.6	62.9	-	
L <sub>Aeq</sub> 24 hours	53.8			48.8			52.3			51.1			53.1			49.1			53.2			≤70	
L <sub>Adn</sub>	81.7			79.3			78.8			81.2			81.7			82.3			91.7			-	
ค่าสูงสุดของ L <sub>Amax</sub>	59.8			55.1			57.6			54.8			56.7			53.9			56.7			≤115	
L <sub>A90</sub>	45.4-49.7			43.8-47.6			44.9-49.3			44.5-48.1			44.9-50.7			44.6-48.0			43.9-49.7			-	

หมายเหตุ : <sup>1/</sup> มาตรฐานตามประกาศคณะกรรมการสิ่งแวดล้อมแห่งชาติ ฉบับที่ 15 (พ.ศ. 2540) เรื่อง กำหนดมาตรฐานระดับเสียงโดยทั่วไป ประกาศในราชกิจจานุเบกษา เล่มที่ 114 ตอนที่ 27ง วันที่ 3 เมษายน พ.ศ. 2540

ชื่อผู้เก็บตัวอย่าง/บันทึก : นายศิริพัชร จงผดุงเกียรติ  
ชื่อผู้ตรวจสอบ/ควบคุม : นายศิลา บรรจงใจรักษ์  
ชื่อผู้วิเคราะห์ : นายศิลา บรรจงใจรักษ์  
ชื่อบริษัทผู้ตรวจวัดและวิเคราะห์ตัวอย่าง : บริษัท ยูโนเด็ค แอนนาลิสต์ แอนด์ เอ็นจิเนียริง คอนซัลแตนท์ จำกัด  
เบอร์โทรศัพท์ : 0 2763 2828

ตารางที่ 4-3 ผลการติดตามตรวจสอบระดับเสียงโดยทั่วไป บริเวณริมรั้วโครงการด้านทิศเหนือ ระยะก่อสร้าง

ระหว่างเดือนมกราคม-มีนาคม พ.ศ. 2566

โครงการโรงไฟฟ้าขนาดเล็ก (ส่วนขยาย ครั้งที่ 1) บริษัท ท็อป เอสพีพี จำกัด  
จัดทำรายงานโดย : บริษัท ยูโนเด็ค แอนนาลิสต์ แอนด์ เอ็นจิเนียริง คอนซัลแตนท์ จำกัด  
ช่วงเวลาตรวจวัด : ระหว่างวันที่ 15-22 กุมภาพันธ์ พ.ศ. 2566  
ตำแหน่งพิกัดของสถานีตรวจวัด : ริมรั้วโครงการด้านทิศเหนือ เลขที่สถานีตรวจวัด (Station No.): N3 ตำแหน่งพิกัด UTM ของสถานี : 47P 0706045E 1449772N  
รุ่นของอุปกรณ์ตรวจวัด (SLM Model และ Serial No.): Rion, Japan รุ่น NL-42-00321432  
รุ่นของอุปกรณ์สอบเทียบ (Calibrator Model และ Serial No.): Larson Davis รุ่น Cal150-6307  
ระดับเสียงอ้างอิงในการสอบเทียบ (Calibration Ref dB (A)) : 94.0 ค่าที่อ่านได้จากเครื่องวัดเสียง Sound Level Meter (SLM Reading dB(A) และ SLM Adjust dB (A)) : 94.0  
วันที่ตรวจรับรอง (Certified date) : 8 มิถุนายน พ.ศ. 2565 เลขที่เอกสารการสอบเทียบ (Cal Sheet No.) : 22-ACT-373

เวลา	การระดับเสียงเฉลี่ย (Equivalent Sound Pressure Level) (dB(A))																					มาตรฐาน <sup>1/</sup>
	15-16 ก.พ. 66			16-17 ก.พ. 66			17-18 ก.พ. 66			18-19 ก.พ. 66			19-20 ก.พ. 66			20-21 ก.พ. 66			21-22 ก.พ. 66			
	L <sub>Aeq</sub> 1 hr	L <sub>Amax</sub>	L <sub>A90</sub>	L <sub>Aeq</sub> 1 hr	L <sub>Amax</sub>	L <sub>A90</sub>	L <sub>Aeq</sub> 1 hr	L <sub>Amax</sub>	L <sub>A90</sub>	L <sub>Aeq</sub> 1 hr	L <sub>Amax</sub>	L <sub>A90</sub>	L <sub>Aeq</sub> 1 hr	L <sub>Amax</sub>	L <sub>A90</sub>	L <sub>Aeq</sub> 1 hr	L <sub>Amax</sub>	L <sub>A90</sub>	L <sub>Aeq</sub> 1 hr	L <sub>Amax</sub>	L <sub>A90</sub>	
07.00-08.00 น.	66.1	65.1	77.0	65.4	65.0	73.2	67.1	65.7	74.7	66.0	65.5	70.1	68.9	67.3	84.6	65.5	65.1	68.0	66.5	65.5	88.5	-
08.00-09.00 น.	68.0	65.2	79.2	65.4	64.9	71.2	69.2	66.5	83.0	66.1	65.4	74.6	67.0	65.0	77.0	65.5	65.2	71.4	68.9	65.7	100.1	-
09.00-10.00 น.	66.1	65.2	76.9	65.9	65.1	82.8	68.0	65.9	90.8	65.9	65.3	85.0	66.7	64.9	87.5	65.6	65.2	67.9	68.9	66.2	99.6	-
10.00-11.00 น.	66.2	65.0	83.2	65.9	65.4	73.9	68.9	67.9	82.7	65.8	65.3	76.6	66.0	64.7	77.5	65.5	65.1	68.6	69.0	66.3	88.1	-
11.00-12.00 น.	65.7	64.9	75.0	66.0	65.4	88.0	68.8	67.9	81.4	65.9	65.3	72.6	66.0	64.8	77.8	65.5	65.2	75.9	65.5	65.0	69.7	-
12.00-13.00 น.	67.2	64.9	75.7	65.8	65.5	69.5	69.6	67.3	96.2	66.3	65.7	73.5	65.4	64.5	74.9	65.6	65.2	67.8	65.5	64.9	78.7	-
13.00-14.00 น.	65.2	64.1	75.8	65.8	65.4	73.9	68.5	67.7	80.8	66.3	65.8	73.4	67.0	65.2	77.0	65.8	65.3	74.4	65.4	64.9	73.5	-
14.00-15.00 น.	65.2	64.4	74.3	66.2	65.3	93.2	68.4	67.6	81.2	66.9	65.9	82.2	67.6	66.4	77.9	65.9	65.3	77.4	65.5	64.6	77.4	-
15.00-16.00 น.	65.4	64.4	77.0	66.1	65.3	80.7	68.4	65.8	81.5	66.2	65.9	73.0	69.7	68.7	84.5	66.2	65.5	87.4	67.5	66.2	92.6	-
16.00-17.00 น.	65.5	64.4	91.2	65.6	65.1	72.2	66.6	65.1	84.1	66.2	65.7	70.4	68.9	66.8	86.4	66.2	65.4	87.3	67.2	66.0	79.2	-
17.00-18.00 น.	65.7	64.9	76.9	65.7	65.1	73.3	69.0	64.1	91.7	66.3	65.7	70.0	65.8	64.9	76.3	67.3	65.7	79.8	67.8	66.2	86.9	-
18.00-19.00 น.	66.2	64.9	82.4	65.5	65.0	70.6	68.8	64.1	87.4	66.3	65.8	71.1	67.3	64.8	94.4	66.8	65.8	79.8	68.8	66.2	92.0	-
19.00-20.00 น.	66.2	65.1	81.2	65.7	65.2	67.7	69.7	68.1	82.7	66.0	65.6	69.3	65.3	64.8	73.6	66.7	65.6	90.5	66.8	65.8	74.9	-
20.00-21.00 น.	65.6	64.6	76.8	65.7	65.2	68.6	69.1	68.0	83.8	66.2	65.8	68.4	65.8	65.2	73.9	65.8	65.1	74.0	66.6	65.7	83.2	-
21.00-22.00 น.	65.7	64.6	75.8	65.7	65.2	78.3	69.5	67.9	85.0	66.6	66.1	70.1	65.7	65.2	72.9	66.0	65.1	86.7	68.3	65.8	90.1	-
22.00-23.00 น.	65.5	64.3	77.9	65.8	65.2	68.4	68.5	65.8	76.6	66.5	65.9	76.0	65.8	65.2	75.4	66.0	65.1	88.6	67.0	64.9	87.4	-
23.00-00.00 น.	66.4	64.4	90.8	66.0	65.4	68.6	66.8	65.6	79.8	66.5	66.1	77.0	65.8	65.2	80.9	69.8	65.4	93.2	66.0	65.4	76.0	-
00.00-01.00 น.	65.4	64.3	80.7	66.2	65.6	69.4	66.7	65.1	75.5	66.4	66.0	71.9	65.5	65.0	71.1	66.7	62.0	83.3	65.9	65.3	84.0	-
01.00-02.00 น.	65.3	64.2	73.3	66.2	65.7	71.4	66.9	65.2	84.0	66.6	66.1	77.5	65.8	65.2	75.9	69.8	62.2	84.1	66.6	65.6	73.7	-
02.00-03.00 น.	65.9	64.5	80.6	66.0	65.4	73.0	66.3	65.2	77.0	67.4	66.3	77.5	65.6	65.2	71.7	65.4	62.6	82.0	66.0	65.3	78.1	-
03.00-04.00 น.	65.9	64.2	81.9	66.2	65.7	73.0	66.4	65.2	83.0	67.4	66.3	75.9	65.6	65.3	67.2	68.5	65.7	85.7	67.7	65.1	84.5	-
04.00-05.00 น.	65.2	64.3	85.0	65.9	65.3	74.7	66.5	65.3	84.5	69.2	66.8	77.1	65.7	65.3	67.6	69.0	65.6	95.5	69.1	64.9	74.4	-
05.00-06.00 น.	65.3	64.7	84.5	66.1	65.3	78.1	66.0	65.4	80.4	69.8	69.0	83.2	65.6	65.1	73.5	68.1	65.5	95.4	65.5	64.9	71.9	-
06.00-07.00 น.	65.7	64.8	88.0	66.5	65.6	78.8	66.0	65.5	68.7	66.4	65.6	77.5	65.5	65.2	68.2	65.5	65.0	71.4	65.5	64.7	76.4	-
L <sub>Aeq</sub> 24 hours	65.9			65.9			68.1			66.8			66.6			66.9			67.2			≤70
L <sub>Adn</sub>	91.2			93.2			96.2			85.0			94.4			95.5			100.1			-
ค่าสูงสุดของ L <sub>Amax</sub>	72.1			72.5			73.5			73.8			72.3			74.1			73.3			≤115
L <sub>A90</sub>	64.1-65.2			64.9-65.7			64.1-68.1			65.3-69.0			64.5-68.7			62.0-65.8			64.6-66.3			-

หมายเหตุ : <sup>1/</sup> มาตรฐานตามประกาศคณะกรรมการสิ่งแวดล้อมแห่งชาติ ฉบับที่ 15 (พ.ศ. 2540) เรื่อง กำหนดมาตรฐานระดับเสียงโดยทั่วไป ประกาศในราชกิจจานุเบกษา เล่มที่ 114 ตอนที่ 27ง วันที่ 3 เมษายน พ.ศ. 2540

ชื่อผู้เก็บตัวอย่าง/บันทึก : นายศิริพัชร จงผดุงเกียรติ  
ชื่อผู้ตรวจสอบ/ควบคุม : นายศิลา บรรจงใจรักษ์  
ชื่อผู้วิเคราะห์ : นายศิลา บรรจงใจรักษ์  
ชื่อบริษัทผู้ตรวจวัดและวิเคราะห์ตัวอย่าง : บริษัท ยูโนเด็ค แอนนาลิสต์ แอนด์ เอ็นจิเนียริง คอนซัลแตนท์ จำกัด  
เบอร์โทรศัพท์ : 0 2763 2828

ตารางที่ 4-4 ผลการติดตามตรวจสอบระดับเสียงโดยทั่วไป บริเวณริมรั้วโครงการด้านทิศตะวันออก ระยะก่อสร้าง

ระหว่างเดือนมกราคม-มีนาคม พ.ศ. 2566

โครงการโรงไฟฟ้าขนาดเล็ก (ส่วนขยาย ครั้งที่ 1) บริษัท ท็อป เอสพีพี จำกัด  
จัดทำรายงานโดย : บริษัท ยูโนเด็ค แอนนาลิสต์ แอนด์ เอ็นจิเนียริง คอนซัลแตนท์ จำกัด  
ช่วงเวลาตรวจวัด : ระหว่างวันที่ 15-22 กุมภาพันธ์ พ.ศ. 2566  
ตำแหน่งพิกัดของสถานีตรวจวัด : ริมรั้วโครงการด้านทิศตะวันออก เลขที่สถานีตรวจวัด (Station No.): N4 ตำแหน่งพิกัด UTM ของสถานี : 47P 0706046E 1449547N  
รุ่นของอุปกรณ์ตรวจวัด (SLM Model และ Serial No.): Rion, Japan รุ่น NL-42-00321441  
รุ่นของอุปกรณ์สอบเทียบ (Calibrator Model และ Serial No.): Larson Davis รุ่น Cal150-6307  
ระดับเสียงอ้างอิงในการสอบเทียบ (Calibration Ref dB (A)) : 94.0 ค่าที่อ่านได้จากเครื่องวัดเสียง Sound Level Meter (SLM Reading dB(A) และ SLM Adjust dB (A)) : 94.0  
วันที่ตรวจรับรอง (Certified date) : 8 มิถุนายน พ.ศ. 2565 เลขที่เอกสารการสอบเทียบ (Cal Sheet No.) : 22-ACT-373

เวลา	การระดับเสียงเฉลี่ย (Equivalent Sound Pressure Level) (dB(A))																					มาตรฐาน <sup>1/</sup>
	15-16 ก.พ. 66			16-17 ก.พ. 66			17-18 ก.พ. 66			18-19 ก.พ. 66			19-20 ก.พ. 66			20-21 ก.พ. 66			21-22 ก.พ. 66			
	L <sub>Aeq</sub> 1 hr	L <sub>Amax</sub>	L <sub>A90</sub>	L <sub>Aeq</sub> 1 hr	L <sub>Amax</sub>	L <sub>A90</sub>	L <sub>Aeq</sub> 1 hr	L <sub>Amax</sub>	L <sub>A90</sub>	L <sub>Aeq</sub> 1 hr	L <sub>Amax</sub>	L <sub>A90</sub>	L <sub>Aeq</sub> 1 hr	L <sub>Amax</sub>	L <sub>A90</sub>	L <sub>Aeq</sub> 1 hr	L <sub>Amax</sub>	L <sub>A90</sub>	L <sub>Aeq</sub> 1 hr	L <sub>Amax</sub>	L <sub>A90</sub>	
07.00-08.00 น.	65.4	64.0	78.0	64.5	64.0	66.3	65.5	65.0	67.3	65.5	65.0	68.0	65.0	64.5	68.2	65.2	64.6	70.3	64.9	64.5	66.5	-
08.00-09.00 น.	66.3	65.7	68.3	64.5	64.0	66.8	65.4	64.9	76.0	65.4	64.9	69.3	65.0	64.5	67.0	65.1	64.6	67.0	65.0	64.5	68.9	-
09.00-10.00 น.	68.3	66.1	72.9	64.5	64.0	66.5	65.6	65.0	82.0	65.4	64.9	67.9	65.2	64.7	67.3	65.0	64.4	68.6	65.1	64.6	67.9	-
10.00-11.00 น.	67.7	67.1	69.4	64.5	64.0	66.5	65.7	65.1	81.3	65.4	64.9	69.8	65.2	64.7	67.4	64.6	64.1	68.1	65.0	64.5	67.2	-
11.00-12.00 น.	68.0	67.4	70.5	64.6	64.1	66.4	65.6	65.0	79.2	65.5	64.9	67.5	65.1	64.6	66.9	64.6	63.9	70.5	65.1	64.6	69.5	-
12.00-13.00 น.	67.9	67.3	69.8	64.6	64.1	69.7	65.4	64.9	68.8	65.5	64.9	68.3	65.2	64.7	67.2	64.7	64.2	69.7	65.1	64.6	67.0	-
13.00-14.00 น.	66.7	62.3	69.5	64.6	64.1	66.9	65.5	65.0	68.4	65.4	64.9	69.3	65.2	64.7	67.6	64.3	63.6	69.1	65.3	64.7	69.4	-
14.00-15.00 น.	64.9	64.2	71.5	64.6	64.1	68.5	65.5	65.0	68.0	65.4	64.9	69.0	65.2	64.7	68.3	67.9	65.0	73.9	65.2	64.7	68.2	-
15.00-16.00 น.	64.5	64.0	71.7	64.5	64.0	66.6	65.4	64.9	68.7	65.4	64.9	68.0	65.2	64.7	67.5	65.7	65.0	68.4	65.1	64.6	67.6	-
16.00-17.00 น.	64.4	63.9	66.5	64.6	64.1	67.2	65.4	64.9	67.5	65.4	64.8	67.2	65.3	64.8	67.1	66.0	65.2	69.8	65.1	64.6	67.4	-
17.00-18.00 น.	64.4	63.9	66.8	64.7	64.1	66.8	65.5	65.0	67.6	65.4	64.8	73.4	65.2	64.7	67.1	65.9	65.2	67.9	65.2	64.7	68.5	-
18.00-19.00 น.	64.5	64.0	66.5	64.7	64.1	72.3	65.5	65.0	67.7	65.5	64.9	71.6	65.4	64.8	68.3	66.0	65.4	70.4	65.1	64.6	68.8	-
19.00-20.00 น.	64.5	64.0	67.7	65.6	64.3	68.8	65.4	64.9	67.5	64.5	64.0	67.3	65.2	64.7	68.2	66.4	63.8	83.0	65.1	64.6	67.9	-
20.00-21.00 น.	64.5	64.0	69.0	65.7	65.1	68.2	65.4	64.9	67.5	64.9	64.3	66.9	65.1	64.6	69.7	66.1	64.4	73.7	65.0	64.5	67.3	-
21.00-22.00 น.	64.5	64.0	66.8	65.4	64.9	67.4	65.5	65.0	67.8	65.2	64.7	71.1	65.1	64.6	68.1	66.0	65.4	71.6	65.1	64.6	67.1	-
22.00-23.00 น.	64.5	64.0	66.6	65.4	64.9	67.6	65.5	65.0	67.4	65.2	64.7	67.2	65.0	64.5	67.6	65.7	65.3	80.7	65.0	64.5	67.2	-
23.00-00.00 น.	64.5	64.1	66.9	65.3	64.8	67.2	65.4	64.9	68.6	65.0	64.6	67.9	65.2	64.7	67.2	65.8	65.3	78.0	65.0	64.5	67.2	-
00.00-01.00 น.	64.5	64.0	66.5	65.5	64.9	71.5	65.4	64.9	67.6	65.2	64.8	67.2	65.3	64.7	67.4	65.8	65.3	69.0	65.0	64.5	67.4	-
01.00-02.00 น.	64.5	64.0	67.1	65.4	64.9	69.4	65.4	64.8	67.5	65.3	64.8	67.9	65.2	64.7	67.4	66.2	65.4	68.5	65.0	64.5	67.9	-
02.00-03.00 น.	64.6	64.1	66.5	65.4	64.9	68.3	65.5	65.0	67.3	64.7	64.2	67.3	65.2	64.7	67.5	66.0	63.2	71.4	65.0	64.5	67.1	-
03.00-04.00 น.	64.5	64.0	68.2	65.4	64.9	67.8	65.6	65.0	67.6	64.7	64.2	66.6	65.2	64.7	67.0	67.8	65.3	71.0	65.1	64.5	67.1	-
04.00-05.00 น.	64.5	64.0	66.5	65.5	64.9	76.0	65.6	65.0	69.4	64.7	64.2	66.5	65.2	64.7	67.4	68.4	66.3	70.5	65.2	64.6	67.3	-
05.00-06.00 น.	64.5	64.0	66.5	65.5	64.9	68.3	65.6	65.1	67.5	64.7	64.2	66.8	65.2	64.7	67.4	66.8	65.0	71.6	65.1	64.6	67.4	-
06.00-07.00 น.	64.5	64.0	66.6	65.4	64.9	68.0	65.6	65.1	67.8	64.8	64.3	67.5	65.2	64.7	67.1	64.9	64.4	70.5	65.2	64.6	68.0	-
L <sub>Aeq</sub> 24 hours	65.5			65.0			65.5			65.2			65.2			66.0			65.1			≤70
L <sub>Adn</sub>	78.0			76.0			82.0			73.4			69.7			83.0			69.5			-
ค่าสูงสุดของ L <sub>Amax</sub>	71.2			71.7			71.9			71.4			71.6			72.8			71.5			≤115
L <sub>A90</sub>	62.3-67.4			64.0-65.1			64.8-65.1			64.0-65.0			64.5-64.8			63.2-66.3			64.5-64.7			-

หมายเหตุ : <sup>1/</sup> มาตรฐานตามประกาศคณะกรรมการสิ่งแวดล้อมแห่งชาติ ฉบับที่ 15 (พ.ศ. 2540) เรื่อง กำหนดมาตรฐานระดับเสียงโดยทั่วไป ประกาศในราชกิจจานุเบกษา เล่มที่ 114 ตอนที่ 27ง วันที่ 3 เมษายน พ.ศ. 2540

ชื่อผู้เก็บตัวอย่าง/บันทึก : นายศิริพัชร จงผดุงเกียรติ  
ชื่อผู้ตรวจสอบ/ควบคุม : นายศิลา บรรจงใจรักษ์  
ชื่อผู้วิเคราะห์ : นายศิลา บรรจงใจรักษ์  
ชื่อบริษัทผู้ตรวจวัดและวิเคราะห์ตัวอย่าง : บริษัท ยูโนเด็ค แอนนาลิสต์ แอนด์ เอ็นจิเนียริง คอนซัลแตนท์ จำกัด  
เบอร์โทรศัพท์ : 0 2763 2828



ตารางที่ 4-5 ผลการติดตามตรวจสอบระดับเสียงโดยทั่วไป บริเวณริมรั้วโครงการด้านทิศใต้ ระยะก่อสร้าง

ระหว่างเดือนมกราคม-มีนาคม พ.ศ. 2566

โครงการโรงไฟฟ้าขนาดเล็ก (ส่วนขยาย ครั้งที่ 1) บริษัท ท็อป เอสพีพี จำกัด  
จัดทำรายงานโดย : บริษัท ยูโนเด็ค แอนนาลิสต์ แอนด์ เอ็นจิเนียริง คอนซัลแตนท์ จำกัด  
ช่วงเวลาตรวจวัด : ระหว่างวันที่ 15-22 กุมภาพันธ์ พ.ศ. 2566  
ตำแหน่งพิกัดของสถานีตรวจวัด : ริมรั้วโครงการด้านทิศใต้ เลขที่สถานีตรวจวัด (Station No.): N5 ตำแหน่งพิกัด UTM ของสถานี : 47P 0705814E 1449393N  
รุ่นของอุปกรณ์ตรวจวัด (SLM Model และ Serial No.): Rion, Japan รุ่น NL-42-00558039  
รุ่นของอุปกรณ์สอบเทียบ (Calibrator Model และ Serial No.): Larson Davis รุ่น Cal150-6307  
ระดับเสียงอ้างอิงในการสอบเทียบ (Calibration Ref dB (A)) : 94.0 ค่าที่อ่านได้จากเครื่องวัดเสียง Sound Level Meter (SLM Reading dB(A) และ SLM Adjust dB (A)) : 94.0  
วันที่ตรวจรับรอง (Certified date) : 8 มิถุนายน พ.ศ. 2565 เลขที่เอกสารการสอบเทียบ (Cal Sheet No.) : 22-ACT-373

เวลา	ค่าระดับเสียงเฉลี่ย (Equivalent Sound Pressure Level) (dB(A))																					มาตรฐาน <sup>1/</sup>	
	15-16 ก.พ. 66			16-17 ก.พ. 66			17-18 ก.พ. 66			18-19 ก.พ. 66			19-20 ก.พ. 66			20-21 ก.พ. 66			21-22 ก.พ. 66				
	L <sub>Aeq</sub> 1 hr	L <sub>Amax</sub>	L <sub>A90</sub>	L <sub>Aeq</sub> 1 hr	L <sub>Amax</sub>	L <sub>A90</sub>	L <sub>Aeq</sub> 1 hr	L <sub>Amax</sub>	L <sub>A90</sub>	L <sub>Aeq</sub> 1 hr	L <sub>Amax</sub>	L <sub>A90</sub>	L <sub>Aeq</sub> 1 hr	L <sub>Amax</sub>	L <sub>A90</sub>	L <sub>Aeq</sub> 1 hr	L <sub>Amax</sub>	L <sub>A90</sub>	L <sub>Aeq</sub> 1 hr	L <sub>Amax</sub>	L <sub>A90</sub>		
07.00-08.00 น.	62.1	61.2	69.1	62.7	61.4	74.7	61.9	61.0	69.6	62.6	61.7	72.1	62.4	61.4	80.4	62.8	61.6	73.7	61.1	60.5	74.4	-	
08.00-09.00 น.	62.0	60.7	83.2	62.5	61.5	75.9	62.0	61.3	71.2	65.6	62.9	81.9	62.3	61.3	80.2	65.6	63.0	82.5	63.2	60.6	86.1	-	
09.00-10.00 น.	63.8	61.0	87.1	62.1	61.4	72.0	63.4	61.7	79.6	64.4	62.3	82.2	62.2	61.3	80.1	64.3	62.7	75.9	61.5	60.7	76.5	-	
10.00-11.00 น.	63.2	61.1	81.6	62.7	61.4	81.6	63.1	61.5	78.7	66.4	64.8	82.2	62.4	61.4	77.7	64.6	63.1	71.8	61.8	61.4	71.3	-	
11.00-12.00 น.	64.2	61.6	79.6	65.2	61.7	87.2	62.3	61.6	70.9	66.2	65.5	79.5	62.2	61.3	72.8	63.8	62.7	73.9	62.0	61.5	75.0	-	
12.00-13.00 น.	63.7	62.9	78.8	67.2	60.4	96.9	65.4	61.7	82.7	66.8	65.8	84.8	63.3	61.5	76.7	63.9	62.7	78.1	62.2	61.4	79.1	-	
13.00-14.00 น.	65.2	63.2	82.6	62.5	60.9	90.9	64.4	61.4	81.6	64.7	62.0	82.4	64.3	60.8	77.4	64.7	63.0	82.5	61.7	61.1	73.9	-	
14.00-15.00 น.	64.0	63.0	77.7	62.6	60.9	87.2	62.5	61.4	80.5	63.5	61.9	81.0	62.1	61.2	71.5	64.1	62.8	80.1	61.8	61.3	75.4	-	
15.00-16.00 น.	63.6	61.1	83.1	64.2	61.2	97.8	62.2	61.5	75.6	63.9	61.9	82.0	62.0	61.2	74.1	64.0	62.8	77.9	61.8	61.3	71.1	-	
16.00-17.00 น.	62.1	60.8	75.2	62.2	61.2	76.8	62.3	61.6	70.2	62.4	60.9	84.4	61.8	61.1	68.1	62.6	61.0	71.7	62.2	61.5	75.5	-	
17.00-18.00 น.	62.2	60.7	75.8	63.4	61.2	91.0	62.3	61.5	77.8	61.5	60.7	82.4	61.9	60.8	77.7	61.8	60.7	72.2	63.6	61.6	76.3	-	
18.00-19.00 น.	62.3	60.6	79.6	63.2	61.2	86.1	63.2	61.6	77.0	61.5	60.6	74.4	61.7	61.0	67.6	62.1	60.9	76.1	63.5	62.2	70.9	-	
19.00-20.00 น.	62.5	60.6	80.0	61.6	60.8	78.3	64.0	62.0	74.4	62.8	60.8	79.2	61.7	60.9	74.3	63.7	61.8	83.3	62.8	61.9	79.6	-	
20.00-21.00 น.	61.5	61.1	67.6	62.8	61.1	79.2	62.8	62.0	72.5	67.1	62.2	87.6	61.4	60.8	73.5	67.3	62.9	81.4	62.7	62.0	75.5	-	
21.00-22.00 น.	61.4	61.0	71.2	64.1	60.9	78.8	62.8	61.9	72.2	66.6	62.3	85.4	61.9	61.3	64.6	67.6	63.7	84.2	62.8	62.1	66.9	-	
22.00-23.00 น.	61.5	61.1	70.6	62.3	60.7	78.6	64.9	62.1	76.6	63.7	61.3	87.2	62.0	61.3	72.3	64.9	63.9	80.0	62.7	62.1	71.0	-	
23.00-00.00 น.	61.4	61.0	70.1	61.7	61.1	71.6	61.6	60.7	74.2	64.1	61.6	87.7	62.1	61.5	73.0	65.3	64.1	86.8	62.6	62.0	68.8	-	
00.00-01.00 น.	61.6	61.2	70.5	61.6	60.8	71.4	61.3	60.7	64.2	66.5	61.7	82.3	62.3	61.7	74.7	65.0	64.3	76.9	62.6	61.8	71.4	-	
01.00-02.00 น.	61.7	61.3	78.5	61.6	60.8	73.0	61.5	61.0	64.0	66.9	62.1	87.0	62.2	61.5	69.7	64.8	63.8	80.9	62.3	61.3	79.3	-	
02.00-03.00 น.	60.8	60.4	69.7	61.8	60.8	70.3	61.7	61.0	77.4	64.4	62.0	77.5	62.2	61.5	78.8	64.8	64.0	75.1	62.3	61.9	66.2	-	
03.00-04.00 น.	60.5	60.2	66.6	62.5	61.2	79.4	61.8	61.2	69.2	63.6	61.6	81.4	62.2	61.6	70.7	65.3	64.0	76.2	62.2	61.6	75.9	-	
04.00-05.00 น.	60.9	60.4	67.6	62.4	61.1	81.1	62.7	61.3	80.3	64.3	61.3	84.5	63.2	61.3	75.2	62.5	60.9	77.2	61.7	60.7	81.3	-	
05.00-06.00 น.	61.0	60.4	79.0	62.2	61.2	72.6	63.4	61.5	74.1	62.7	61.2	80.0	65.1	61.5	79.2	63.4	60.7	83.9	61.7	61.0	72.6	-	
06.00-07.00 น.	61.5	61.1	69.9	62.0	61.3	71.3	62.6	61.8	68.8	62.3	61.3	69.5	62.4	61.5	74.4	61.6	60.5	69.6	62.2	61.2	74.9	-	
L <sub>Aeq</sub> 24 hours	62.5			63.0			62.9			64.7			62.5			64.5			62.3			≤70	
L <sub>Adn</sub>	87.1			97.8			82.7			87.7			80.4			86.8			86.1			-	
ค่าสูงสุดของ L <sub>Amax</sub>	68.0			68.7			69.0			71.0			69.1			70.8			68.7			≤115	
L <sub>A90</sub>	60.2-63.2			60.4-61.7			60.7-62.1			60.6-65.8			60.8-61.7			60.5-64.3			60.5-62.2			-	

หมายเหตุ : <sup>1/</sup> มาตรฐานตามประกาศคณะกรรมการสิ่งแวดล้อมแห่งชาติ ฉบับที่ 15 (พ.ศ. 2540) เรื่อง กำหนดมาตรฐานระดับเสียงโดยทั่วไป ประกาศในราชกิจจานุเบกษา เล่มที่ 114 ตอนที่ 27ง วันที่ 3 เมษายน พ.ศ. 2540

ชื่อผู้เก็บตัวอย่าง/บันทึก : นายศิริพัชร จงผดุงเกียรติ  
ชื่อผู้ตรวจสอบ/ควบคุม : นายศิลา บรรจงไกรักษ์  
ชื่อผู้วิเคราะห์ : นายศิลา บรรจงไกรักษ์  
ชื่อบริษัทผู้ตรวจวัดและวิเคราะห์ตัวอย่าง : บริษัท ยูโนเด็ค แอนนาลิสต์ แอนด์ เอ็นจิเนียริง คอนซัลแตนท์ จำกัด  
เบอร์โทรศัพท์ : 0 2763 2828

ตารางที่ 4-6 ผลการติดตามตรวจสอบระดับเสียงโดยทั่วไป บริเวณริมรั้วโครงการด้านทิศตะวันตก ระยะก่อสร้าง

ระหว่างเดือนมกราคม-มีนาคม พ.ศ. 2566

โครงการโรงไฟฟ้าขนาดเล็ก (ส่วนขยาย ครั้งที่ 1) บริษัท ท็อป เอสพีพี จำกัด  
จัดทำรายงานโดย : บริษัท ยูโนเด็ค แอนนาลิสต์ แอนด์ เอ็นจิเนียริง คอนซัลแตนท์ จำกัด  
ช่วงเวลาตรวจวัด : ระหว่างวันที่ 15-22 กุมภาพันธ์ พ.ศ. 2566  
ตำแหน่งพิกัดของสถานีตรวจวัด : ริมรั้วโครงการด้านทิศตะวันตก เลขที่สถานีตรวจวัด (Station No.): N6 ตำแหน่งพิกัด UTM ของสถานี : 47P 0705816E 1449577N  
รุ่นของอุปกรณ์ตรวจวัด (SLM Model และ Serial No.): Rion, Japan รุ่น NL-42-00558208  
รุ่นของอุปกรณ์สอบเทียบ (Calibrator Model และ Serial No.): Larson Davis รุ่น Cal150-6307  
ระดับเสียงอ้างอิงในการสอบเทียบ (Calibration Ref dB (A)) : 94.0 ค่าที่อ่านได้จากเครื่องวัดเสียง Sound Level Meter (SLM Reading dB(A) และ SLM Adjust dB (A)) : 94.0  
วันที่ตรวจรับรอง (Certified date) : 8 มิถุนายน พ.ศ. 2565 เลขที่เอกสารการสอบเทียบ (Cal Sheet No.) : 22-ACT-373

เวลา	ค่าระดับเสียงเฉลี่ย (Equivalent Sound Pressure Level) (dB(A))																					มาตรฐาน <sup>1/</sup>	
	15-16 ก.พ. 66			16-17 ก.พ. 66			17-18 ก.พ. 66			18-19 ก.พ. 66			19-20 ก.พ. 66			20-21 ก.พ. 66			21-22 ก.พ. 66				
	L <sub>Aeq</sub> 1 hr	L <sub>Amax</sub>	L <sub>A90</sub>	L <sub>Aeq</sub> 1 hr	L <sub>Amax</sub>	L <sub>A90</sub>	L <sub>Aeq</sub> 1 hr	L <sub>Amax</sub>	L <sub>A90</sub>	L <sub>Aeq</sub> 1 hr	L <sub>Amax</sub>	L <sub>A90</sub>	L <sub>Aeq</sub> 1 hr	L <sub>Amax</sub>	L <sub>A90</sub>	L <sub>Aeq</sub> 1 hr	L <sub>Amax</sub>	L <sub>A90</sub>	L <sub>Aeq</sub> 1 hr	L <sub>Amax</sub>	L <sub>A90</sub>		
07.00-08.00 น.	65.6	62.9	81.7	66.9	66.5	70.8	68.8	66.3	87.0	68.6	67.2	85.5	66.9	66.5	70.2	67.8	65.8	81.0	67.0	66.6	72.4	-	
08.00-09.00 น.	67.4	63.2	86.7	66.9	66.5	68.6	67.7	66.2	85.5	69.2	67.0	91.0	66.9	66.6	70.8	67.3	65.8	84.6	66.9	66.6	69.8	-	
09.00-10.00 น.	68.4	66.5	86.0	66.9	66.6	71.1	68.7	66.3	91.2	68.3	67.3	79.6	66.8	66.4	68.9	67.0	65.6	84.4	67.0	66.7	71.7	-	
10.00-11.00 น.	67.7	65.2	80.0	66.7	66.4	68.3	67.6	66.5	87.6	68.6	67.7	78.3	66.8	66.4	69.1	67.7	65.8	81.9	67.0	66.7	68.4	-	
11.00-12.00 น.	65.4	61.8	71.9	66.7	66.3	68.7	68.0	66.6	84.0	68.9	66.3	87.0	66.8	66.4	69.3	67.7	64.0	80.0	67.6	66.8	84.7	-	
12.00-13.00 น.	66.4	64.5	71.5	66.7	66.4	68.4	67.9	66.7	84.3	69.0	65.9	85.1	66.8	66.5	70.6	67.4	64.9	74.3	67.0	66.6	69.8	-	
13.00-14.00 น.	66.4	64.6	78.0	66.7	66.4	72.7	68.0	67.0	81.8	66.4	65.7	76.5	66.9	66.5	70.5	66.2	64.7	72.4	67.0	66.6	68.8	-	
14.00-15.00 น.	66.4	64.1	73.1	66.7	66.3	74.4	67.4	66.9	79.4	68.0	65.8	85.5	66.1	63.6	92.8	67.8	61.0	77.0	67.6	66.7	89.6	-	
15.00-16.00 น.	66.5	60.7	77.5	66.8	66.4	74.6	67.3	67.0	77.7	66.4	66.0	72.0	67.0	63.6	85.6	66.8	66.0	82.3	67.9	62.9	90.4	-	
16.00-17.00 น.	67.1	66.6	76.4	67.3	66.5	83.8	67.5	67.1	80.8	66.3	65.9	71.2	65.9	63.4	88.8	66.4	65.9	70.2	68.4	66.8	83.5	-	
17.00-18.00 น.	66.9	66.3	78.8	68.2	66.4	89.6	67.4	67.0	71.4	66.3	65.9	72.4	65.8	63.4	85.2	66.3	65.9	74.7	68.1	66.6	84.3	-	
18.00-19.00 น.	66.6	66.2	77.8	66.1	61.4	86.4	67.3	66.9	76.1	66.4	66.0	68.2	67.6	63.3	84.2	66.3	66.0	71.4	68.9	66.4	86.3	-	
19.00-20.00 น.	66.6	66.2	68.2	68.7	66.4	87.3	67.3	66.8	73.3	66.5	66.1	71.0	65.8	64.3	82.6	66.3	65.9	72.3	68.4	66.3	93.7	-	
20.00-21.00 น.	66.6	66.2	70.9	65.7	61.5	85.2	67.1	66.8	71.1	66.6	66.1	76.8	65.3	63.3	84.3	66.4	66.0	68.8	67.8	66.4	85.5	-	
21.00-22.00 น.	66.7	66.3	74.2	65.8	62.7	80.0	67.3	67.0	69.4	66.7	66.2	76.0	65.4	63.1	82.3	66.5	66.1	71.6	65.0	63.0	81.4	-	
22.00-23.00 น.	66.8	66.4	73.6	66.0	63.7	79.7	67.4	67.1	70.2	66.6	66.2	69.1	66.3	63.1	90.8	66.9	66.2	81.6	66.2	64.6	84.9	-	
23.00-00.00 น.	66.9	66.4	74.2	66.5	61.7	84.7	67.5	67.0	75.7	66.6	66.2	69.2	68.1	64.5	94.1	66.6	66.2	69.4	66.9	64.3	93.5	-	
00.00-01.00 น.	66.8	66.4	68.2	68.5	66.5	86.1	67.3	66.9	69.1	66.6	66.2	70.0	66.2	62.6	75.4	66.6	66.3	69.8	65.3	64.2	80.0	-	
01.00-02.00 น.	66.8	66.4	68.4	67.3	66.2	84.9	67.2	66.8	69.2	66.7	66.3	69.9	66.5	64.5	73.7	66.7	66.4	68.5	65.7	64.1	80.3	-	
02.00-03.00 น.	66.8	66.5	68.4	66.6	66.1	74.7	67.2	66.8	68.9	66.8	66.4	68.1	66.6	64.7	73.8	66.8	66.4	71.6	65.7	65.1	79.3	-	
03.00-04.00 น.	66.9	66.5	72.0	66.5	66.1	73.3	67.2	66.8	71.0	66.8	66.4	70.7	66.7	64.5	74.9	66.8	66.4	71.3	65.9	65.0	83.5	-	
04.00-05.00 น.	66.8	66.5	68.3	67.2	66.3	84.0	67.3	66.8	69.3	66.8	66.4	68.5	66.9	64.9	74.0	66.8	66.4	71.8	65.3	64.5	84.6	-	
05.00-06.00 น.	66.9	66.5	72.9	68.8	66.3	91.8	68.2	66.2	84.7	66.7	66.2	69.0	66.0	61.9	78.8	66.8	66.4	70.8	64.3	61.9	78.2	-	
06.00-07.00 น.	66.9	66.5	68.4	68.0	66.2	86.7	68.6	67.2	82.5	66.7	66.2	71.5	67.0	65.3	77.0	66.8	66.5	68.2	65.3	62.2	79.6	-	
L <sub>Aeq</sub> 24 hours	66.8			67.1			67.7			67.3			66.6			66.9			66.9			≤70	
L <sub>Adn</sub>	86.7			91.8			91.2			91.0			94.1			84.6			93.7			-	
ค่าสูงสุดของ L <sub>Amax</sub>	73.2			73.7			74.0			73.3			73.1			73.2			72.4			≤115	
L <sub>A90</sub>	60.7-66.6			61.4-66.6			66.2-67.2			65.7-67.7			61.9-66.6			61.0-66.5			61.9-66.8			-	

หมายเหตุ : <sup>1/</sup> มาตรฐานตามประกาศคณะกรรมการสิ่งแวดล้อมแห่งชาติ ฉบับที่ 15 (พ.ศ. 2540) เรื่อง กำหนดมาตรฐานระดับเสียงโดยทั่วไป ประกาศในราชกิจจานุเบกษา เล่มที่ 114 ตอนที่ 27ง วันที่ 3 เมษายน พ.ศ. 2540

ชื่อผู้เก็บตัวอย่าง/บันทึก : นายศิริพัชร จงผดุงเกียรติ  
ชื่อผู้ตรวจสอบ/ควบคุม : นายศิลา บรรจงใจรักษ์  
ชื่อผู้วิเคราะห์ : นายศิลา บรรจงใจรักษ์  
ชื่อบริษัทผู้ตรวจวัดและวิเคราะห์ตัวอย่าง : บริษัท ยูโนเด็ค แอนนาลิสต์ แอนด์ เอ็นจิเนียริง คอนซัลแตนท์ จำกัด  
เบอร์โทรศัพท์ : 0 2763 2828

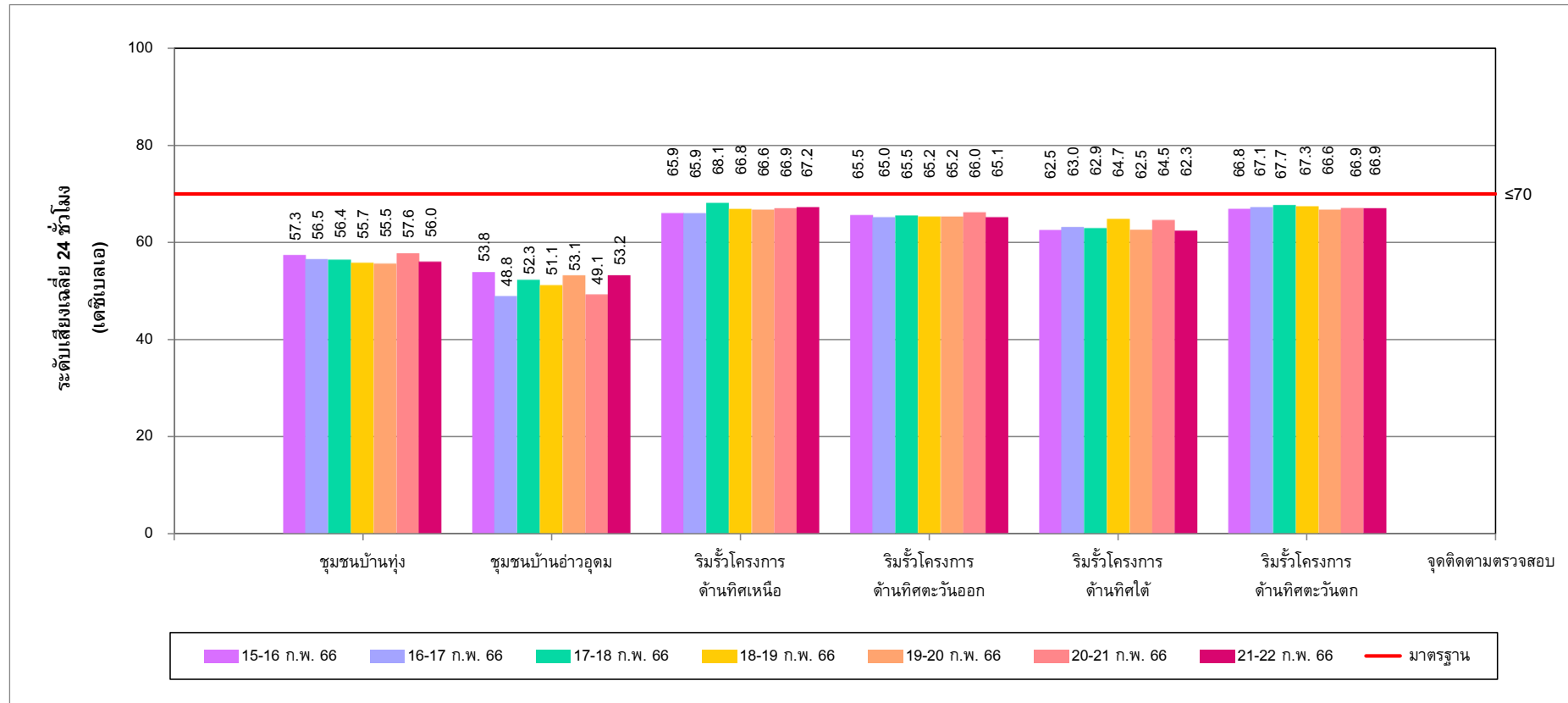

รูปที่ 4-1 ผลการติดตามตรวจสอบระดับเสียงเฉลี่ย 24 ชั่วโมง ระยะก่อสร้าง  
ระหว่างวันที่ 15-22 กุมภาพันธ์ พ.ศ. 2566

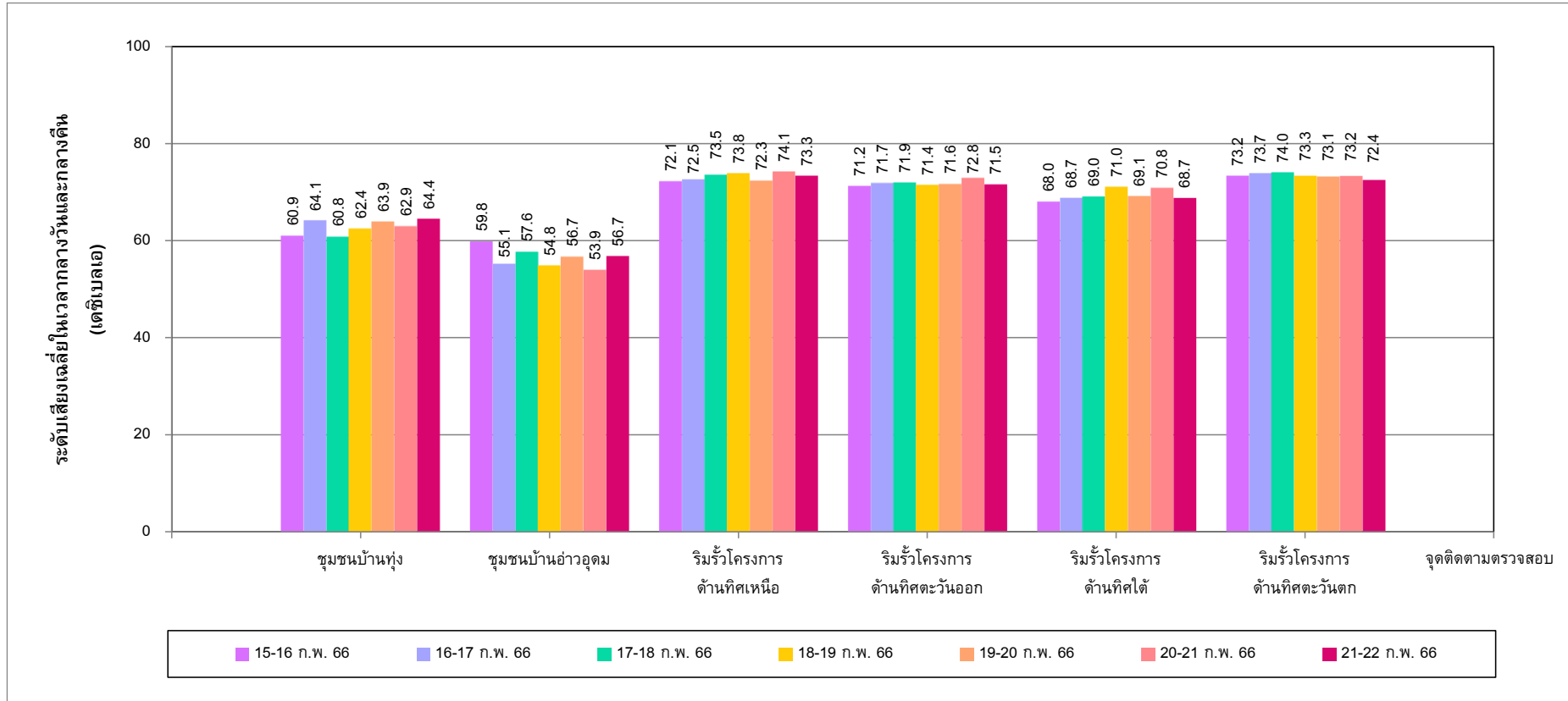

รูปที่ 4-2 ผลการติดตามตรวจสอบระดับเสียงเฉลี่ยกลางวันและกลางคืน ระยะก่อสร้าง  
ระหว่างวันที่ 15-22 กุมภาพันธ์ พ.ศ. 2566

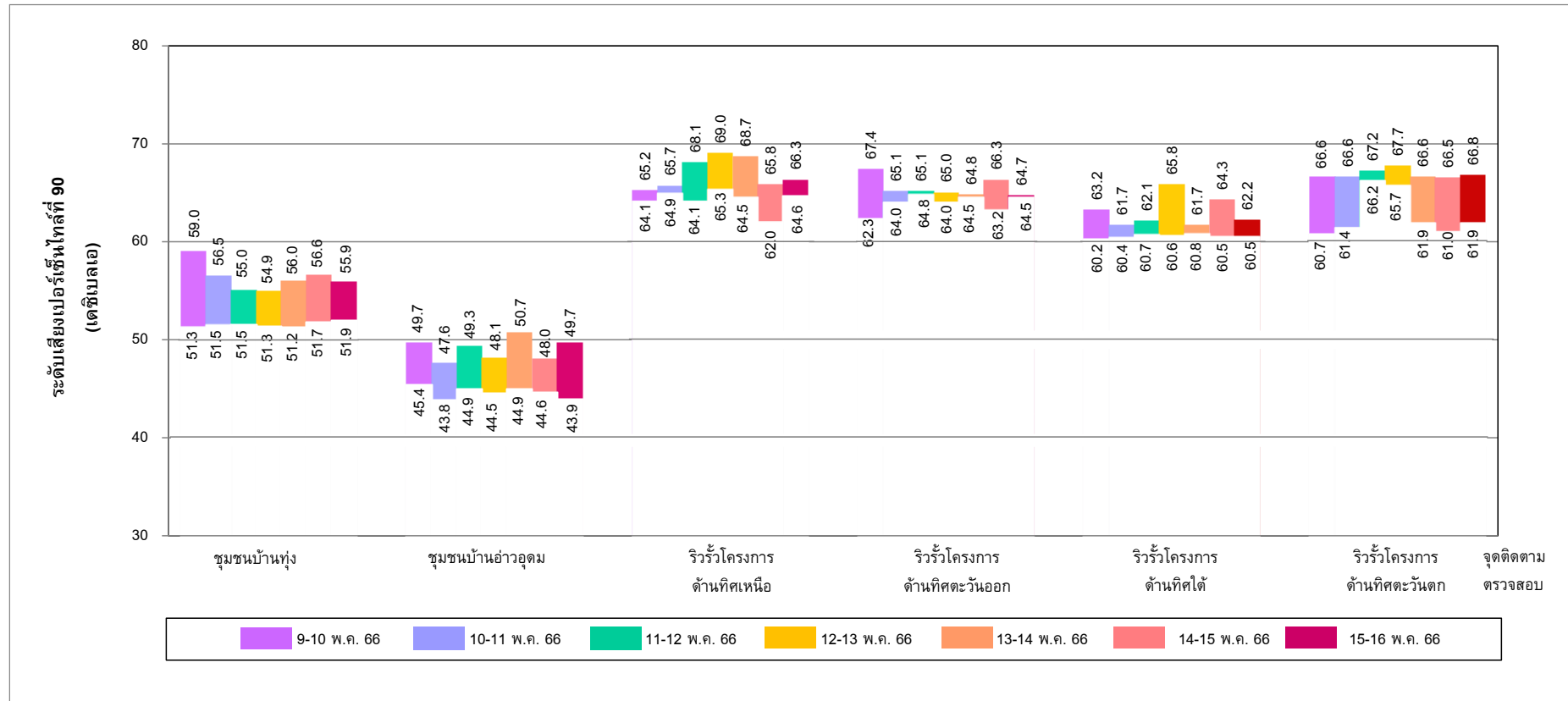

รูปที่ 4-3 ผลการติดตามตรวจสอบระดับเสียงเปอร์เซ็นต์ไทม์ที่ 90 ระยะก่อสร้าง  
ระหว่างวันที่ 15-22 กุมภาพันธ์ พ.ศ. 2566

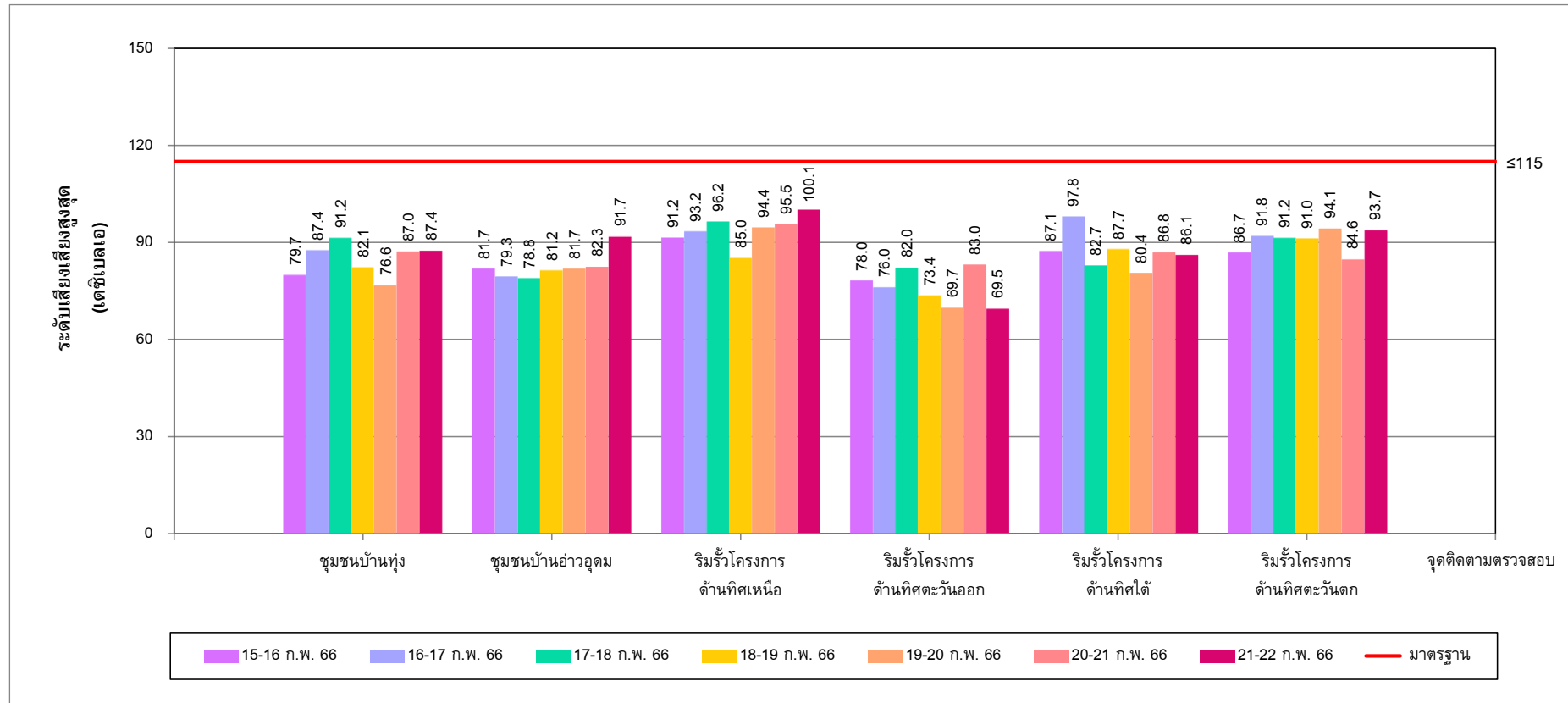

รูปที่ 4-4 ผลการติดตามตรวจสอบระดับเสียงสูงสุด ระยะก่อสร้าง  
ระหว่างวันที่ 15-22 กุมภาพันธ์ พ.ศ. 2566

## (2) ระยะดำเนินการ

การติดตามตรวจสอบระดับเสียงโดยทั่วไป โครงการโรงไฟฟ้าขนาดเล็ก (ส่วนขยาย ครั้งที่ 1) บริษัท ท็อป เอสพีพี จำกัด ระยะดำเนินการ ระหว่างวันที่ 9-16 พฤษภาคม พ.ศ. 2566 จำนวน 6 จุด ได้แก่ บริเวณชุมชนบ้านทุ่ง ชุมชนบ้านอ่าวอุดม ริมรั้วโครงการด้านทิศเหนือ ริมรั้วโครงการด้านทิศตะวันออก ริมรั้วโครงการด้านทิศใต้ และริมรั้วโครงการด้านทิศตะวันตก ประกอบด้วย การติดตามตรวจสอบระดับเสียงเฉลี่ย 24 ชั่วโมง ( $L_{Aeq\ 24\ hours}$ ) ระดับเสียงเฉลี่ยในเวลากลางวันและกลางคืน ( $L_{Adn}$ ) ระดับเสียงเปอร์เซ็นต์ไทล์ที่ 90 ( $L_{A90}$ ) และระดับเสียงสูงสุด ( $L_{Amax}$ ) พบว่าระดับเสียงเฉลี่ย 24 ชั่วโมง และระดับเสียงสูงสุด มีค่าอยู่ในมาตรฐานตามประกาศคณะกรรมการสิ่งแวดล้อมแห่งชาติ ฉบับที่ 15 (พ.ศ. 2540) เรื่อง กำหนดมาตรฐานระดับเสียงโดยทั่วไป ประกาศในราชกิจจานุเบกษา เล่ม 114 ตอนที่ 27 ง วันที่ 3 เมษายน พ.ศ. 2540 สำหรับระดับเสียงเฉลี่ยในเวลากลางวันและกลางคืน และระดับเสียงเปอร์เซ็นต์ไทล์ที่ 90 ปัจจุบันยังไม่มีข้อกำหนดมาตรฐานเพื่อควบคุม โดยสรุปผลได้ตั้ง ตารางที่ 4-7 ถึงตารางที่ 4-12 และรูปที่ 4-5 ถึงรูปที่ 4-8

ตารางที่ 4-7 ผลการติดตามตรวจสอบระดับเสียงโดยทั่วไป บริเวณชุมชนบ้านทุ่ง ระยะดำเนินการ

ระหว่างเดือนเมษายน-มิถุนายน พ.ศ. 2566

โครงการโรงไฟฟ้าขนาดเล็ก (ส่วนขยาย ครั้งที่ 1) บริษัท ท็อป เอสพีพี จำกัด

จัดทำรายงานโดย : บริษัท ยูโนเต็ด แอนนาลิสต์ แอนด์ เอ็นจิเนียริง คอนซัลแตนท์ จำกัด

ช่วงเวลาตรวจวัด : ระหว่างวันที่ 9-16 พฤษภาคม พ.ศ. 2566

ตำแหน่งพิกัดของสถานีตรวจวัด : ชุมชนบ้านทุ่ง

เลขที่สถานีตรวจวัด (Station No.): N1

ตำแหน่งพิกัด UTM ของสถานี : 47P 0706543E 1449348N

รุ่นของอุปกรณ์ตรวจวัด (SLM Model และ Serial No.) : Larson Davis รุ่น LxT2 / 0005407

รุ่นของอุปกรณ์สอบเทียบ (Calibrator Model และ Serial No.) : Svantek รุ่น SV35 / 44783

ระดับเสียงอ้างอิงในการสอบเทียบ (Calibration Ref dB (A)) : 94.0

ค่าที่อ่านได้จากเครื่องวัดเสียง Sound Level Meter (SLM Reading dB(A) และ SLM Adjust dB (A)) : 94.0

วันที่ตรวจรับรอง (Certified date) : 19 สิงหาคม พ.ศ. 2565

เลขที่เอกสารการสอบเทียบ (Cal Sheet No.) : 22-ACT-524

เวลา	ค่าระดับเสียงเฉลี่ย (Equivalent Sound Pressure Level) (dB(A))																					มาตรฐาน <sup>1/</sup>	
	9-10 พ.ค. 66			10-11 พ.ค. 66			11-12 พ.ค. 66			12-13 พ.ค. 66			13-14 พ.ค. 66			14-15 พ.ค. 66			15-16 พ.ค. 66				
	L <sub>Aeq</sub> 1 hr	L <sub>Amax</sub>	L <sub>A90</sub>	L <sub>Aeq</sub> 1 hr	L <sub>Amax</sub>	L <sub>A90</sub>	L <sub>Aeq</sub> 1 hr	L <sub>Amax</sub>	L <sub>A90</sub>	L <sub>Aeq</sub> 1 hr	L <sub>Amax</sub>	L <sub>A90</sub>	L <sub>Aeq</sub> 1 hr	L <sub>Amax</sub>	L <sub>A90</sub>	L <sub>Aeq</sub> 1 hr	L <sub>Amax</sub>	L <sub>A90</sub>	L <sub>Aeq</sub> 1 hr	L <sub>Amax</sub>	L <sub>A90</sub>		
07.00-08.00 น.	58.6	53.3	71.9	57.6	53.8	61.2	52.3	50.6	57.8	53.6	50.8	61.3	54.9	51.3	72.1	54.7	52.6	64.6	55.8	53.1	62.3	-	
08.00-09.00 น.	59.4	53.6	65.7	57.2	53.4	61.1	53.6	50.6	59.8	57.8	54.6	65.9	55.5	51.2	74.8	55.4	52.5	65.5	55.1	52.8	65.4	-	
09.00-10.00 น.	57.3	51.7	61.3	56.3	52.3	59.4	53.1	50.7	63.2	60.1	54.7	70.8	53.3	51.0	66.1	53.9	52.4	57.9	57.4	52.8	65.4	-	
10.00-11.00 น.	51.9	50.3	56.8	53.9	49.4	58.8	52.6	50.4	60.6	61.4	52.8	74.5	54.2	51.7	66.6	54.7	52.5	62.0	59.0	54.1	66.2	-	
11.00-12.00 น.	53.1	50.4	62.7	52.1	49.4	63.8	54.5	50.8	64.4	59.5	52.4	74.0	53.5	51.2	61.6	54.6	52.5	63.2	58.9	54.7	65.6	-	
12.00-13.00 น.	57.9	52.1	68.1	54.4	51.2	64.3	54.1	50.8	66.5	59.0	56.1	68.2	55.6	51.0	70.7	54.1	52.7	59.9	58.0	53.7	66.0	-	
13.00-14.00 น.	57.6	53.2	66.9	57.3	50.9	67.3	53.8	50.6	62.6	56.4	53.4	60.2	57.0	51.0	71.6	55.3	51.9	65.1	60.0	57.7	67.6	-	
14.00-15.00 น.	58.2	53.0	66.5	56.1	49.7	60.2	53.0	51.2	61.3	59.1	53.1	70.2	59.3	55.4	72.5	55.0	52.0	67.1	59.3	56.8	64.5	-	
15.00-16.00 น.	56.3	50.5	67.5	56.3	51.6	63.7	51.8	50.8	60.1	58.9	53.6	71.1	60.1	52.5	72.9	58.4	52.5	67.8	62.8	57.0	72.9	-	
16.00-17.00 น.	56.4	51.2	63.3	57.6	52.5	63.5	52.6	50.7	60.7	60.1	55.9	76.6	60.6	54.7	74.1	58.9	54.5	65.9	58.7	56.2	64.1	-	
17.00-18.00 น.	58.1	54.6	67.6	58.5	52.4	67.6	53.3	50.9	60.0	60.2	53.5	74.0	60.2	53.3	73.2	57.9	52.7	61.5	58.6	56.1	64.2	-	
18.00-19.00 น.	57.7	51.4	68.2	57.1	50.9	63.1	52.5	51.1	63.6	60.6	55.9	74.5	56.8	52.1	68.8	57.5	52.1	62.4	56.5	54.9	64.5	-	
19.00-20.00 น.	58.7	51.9	72.2	55.1	50.4	66.1	52.3	51.4	55.8	59.5	51.9	72.4	57.5	53.3	65.8	58.9	55.0	65.5	55.7	54.2	65.3	-	
20.00-21.00 น.	61.6	53.3	74.7	56.0	52.0	63.0	52.0	51.3	55.6	58.9	51.8	70.9	57.7	54.1	60.6	56.7	52.2	62.1	54.8	52.7	64.5	-	
21.00-22.00 น.	57.0	53.6	62.2	53.0	50.6	61.7	53.6	51.2	72.1	60.1	51.9	73.0	56.6	52.8	61.0	58.3	56.3	61.5	52.8	51.5	58.0	-	
22.00-23.00 น.	57.3	52.2	61.6	54.8	50.8	61.5	51.7	50.8	59.9	62.9	53.8	76.6	56.7	52.4	59.7	58.5	52.8	66.5	56.0	52.0	64.7	-	
23.00-00.00 น.	58.1	53.8	68.9	54.9	49.4	68.6	52.8	50.9	60.3	57.1	53.3	64.2	56.3	52.2	59.7	57.8	55.2	66.2	53.5	50.8	62.5	-	
00.00-01.00 น.	58.0	54.1	63.0	54.7	49.5	73.6	51.4	50.8	54.4	57.7	53.8	70.5	52.7	51.3	59.5	58.0	53.0	65.3	54.4	51.0	63.9	-	
01.00-02.00 น.	58.5	56.5	63.0	55.2	48.8	70.5	52.4	50.8	58.0	60.5	51.9	71.9	51.7	51.2	53.6	52.0	50.8	60.4	54.5	51.8	63.8	-	
02.00-03.00 น.	60.3	58.9	65.8	57.4	50.2	70.9	51.5	50.2	56.9	57.9	55.0	71.1	51.3	50.7	54.4	52.1	51.1	58.8	53.7	51.4	64.9	-	
03.00-04.00 น.	59.9	58.1	68.0	57.3	50.8	69.6	50.4	49.9	52.0	54.2	51.4	59.0	51.2	50.5	52.4	52.0	51.0	58.1	52.5	51.4	60.6	-	
04.00-05.00 น.	60.2	58.1	63.8	56.9	50.7	70.8	51.8	50.0	57.1	52.1	51.1	57.8	51.6	50.6	57.0	56.6	52.7	63.1	55.6	53.3	63.3	-	
05.00-06.00 น.	59.8	58.4	62.6	59.7	50.8	71.3	50.5	49.5	55.7	52.3	51.6	54.6	51.7	49.5	58.8	56.4	51.7	60.8	54.9	51.9	62.6	-	
06.00-07.00 น.	59.6	56.6	62.7	59.7	50.8	72.4	52.5	50.2	59.7	52.6	51.4	64.3	56.1	52.5	65.1	58.2	56.5	63.1	57.4	55.2	65.1	-	
L <sub>Aeq</sub> 24 hours	58.4			56.6			52.6			58.9			56.4			56.6			57.3			≤70	
L <sub>Adn</sub>	65.4			63.4			58.4			64.6			61.0			62.9			62.0			-	
ค่าสูงสุดของ L <sub>Amax</sub>	74.7			73.6			72.1			76.6			74.8			67.8			72.9			≤115	
L <sub>A90</sub>	50.3-58.9			48.8-53.8			49.5-51.4			50.8-56.1			49.5-55.4			50.8-56.5			50.8-57.7			-	

หมายเหตุ : <sup>1/</sup> มาตรฐานตามประกาศคณะกรรมการสิ่งแวดล้อมแห่งชาติ ฉบับที่ 15 (พ.ศ. 2540) เรื่อง กำหนดมาตรฐานระดับเสียงโดยทั่วไป ประกาศในราชกิจจานุเบกษา เล่มที่ 114 ตอนที่ 27ง วันที่ 3 เมษายน พ.ศ. 2540

ชื่อผู้เก็บตัวอย่าง/บันทึก : นายศิริพัชร จงผดุงเกียรติ

ชื่อผู้ตรวจสอบ/ควบคุม : นายศิลา บรรจงใจรักษ์

ชื่อผู้วิเคราะห์ : นายศิลา บรรจงใจรักษ์

ชื่อบริษัทผู้ตรวจวัดและวิเคราะห์ตัวอย่าง : บริษัท ยูโนเต็ด แอนนาลิสต์ แอนด์ เอ็นจิเนียริง คอนซัลแตนท์ จำกัด

เบอร์โทรศัพท์ : 0 2763 2828



ตารางที่ 4-8 ผลการติดตามตรวจสอบระดับเสียงโดยทั่วไป บริเวณชุมชนบ้านอ่าวอุดม ระยะดำเนินการ

ระหว่างเดือนเมษายน-มิถุนายน พ.ศ. 2566

โครงการโรงไฟฟ้าขนาดเล็ก (ส่วนขยาย ครั้งที่ 1) บริษัท ท็อป เอสพีพี จำกัด

จัดทำรายงานโดย : บริษัท ยูโนเต็ด แอนนาลิสต์ แอนด์ เอ็นจิเนียริง คอนซัลแตนท์ จำกัด

ช่วงเวลาตรวจวัด : ระหว่างวันที่ 9-16 พฤษภาคม พ.ศ. 2566

ตำแหน่งพิกัดของสถานีตรวจวัด : ชุมชนบ้านอ่าวอุดม

เลขที่สถานีตรวจวัด (Station No.): N2

ตำแหน่งพิกัด UTM ของสถานี : 47P 0705813E 1451424N

รุ่นของอุปกรณ์ตรวจวัด (SLM Model และ Serial No.) : Larson Davis รุ่น LxT2 / 0006616

รุ่นของอุปกรณ์สอบเทียบ (Calibrator Model และ Serial No.) : Svantek รุ่น SV35 / 44783

ระดับเสียงอ้างอิงในการสอบเทียบ (Calibration Ref dB (A)) : 94.0

ค่าที่อ่านได้จากเครื่องวัดเสียง Sound Level Meter (SLM Reading dB(A) และ SLM Adjust dB (A)) : 94.0

วันที่ตรวจรับรอง (Certified date) : 19 สิงหาคม พ.ศ. 2565

เลขที่เอกสารการสอบเทียบ (Cal Sheet No.) : 22-ACT-524

เวลา	ค่าระดับเสียงเฉลี่ย (Equivalent Sound Pressure Level) (dB(A))																					มาตรฐาน <sup>1/</sup>	
	9-10 พ.ค. 66			10-11 พ.ค. 66			11-12 พ.ค. 66			12-13 พ.ค. 66			13-14 พ.ค. 66			14-15 พ.ค. 66			15-16 พ.ค. 66				
	L <sub>Aeq</sub> 1 hr	L <sub>Amax</sub>	L <sub>A90</sub>	L <sub>Aeq</sub> 1 hr	L <sub>Amax</sub>	L <sub>A90</sub>	L <sub>Aeq</sub> 1 hr	L <sub>Amax</sub>	L <sub>A90</sub>	L <sub>Aeq</sub> 1 hr	L <sub>Amax</sub>	L <sub>A90</sub>	L <sub>Aeq</sub> 1 hr	L <sub>Amax</sub>	L <sub>A90</sub>	L <sub>Aeq</sub> 1 hr	L <sub>Amax</sub>	L <sub>A90</sub>	L <sub>Aeq</sub> 1 hr	L <sub>Amax</sub>	L <sub>A90</sub>		
07.00-08.00 น.	57.2	53.1	75.2	55.3	54.5	63.0	55.6	54.4	61.7	56.0	54.8	62.4	57.4	56.3	65.2	54.1	52.7	67.9	55.7	53.1	77.2	-	
08.00-09.00 น.	54.9	53.5	73.4	56.1	54.5	66.7	59.6	54.7	76.0	57.9	55.2	77.3	57.8	56.1	76.3	55.0	54.0	76.8	53.4	52.9	61.5	-	
09.00-10.00 น.	54.2	53.3	61.3	60.3	55.1	74.7	65.3	60.4	91.1	55.7	54.6	64.0	56.7	55.7	64.0	54.9	53.1	73.0	53.8	53.0	63.3	-	
10.00-11.00 น.	53.6	52.8	67.5	57.1	55.5	67.0	54.8	54.0	69.4	59.0	55.0	84.0	56.2	55.0	67.4	57.4	55.2	73.7	54.5	53.7	62.2	-	
11.00-12.00 น.	52.8	51.9	66.6	55.3	54.2	64.4	55.6	54.9	62.8	59.2	54.1	76.8	58.9	56.3	72.6	57.5	55.0	73.4	54.8	53.6	66.2	-	
12.00-13.00 น.	54.0	52.0	69.3	56.2	54.3	67.8	56.1	54.3	67.4	57.3	53.3	75.9	57.9	56.7	66.2	56.1	55.0	61.4	56.3	55.2	69.8	-	
13.00-14.00 น.	58.0	52.2	74.2	55.6	54.4	66.8	55.0	54.0	63.6	56.3	54.3	70.8	57.6	56.3	73.7	56.7	55.8	60.8	56.1	54.0	72.2	-	
14.00-15.00 น.	55.0	51.6	72.5	61.0	55.3	79.0	54.5	53.8	60.1	55.2	53.8	64.8	57.0	55.4	75.9	60.5	56.3	76.2	56.2	54.3	66.8	-	
15.00-16.00 น.	55.5	52.6	69.6	56.0	54.6	66.1	54.5	53.6	67.2	55.1	54.1	60.9	57.1	55.8	65.7	56.2	55.2	58.4	59.3	56.2	71.6	-	
16.00-17.00 น.	53.0	51.9	71.7	56.0	54.6	75.8	54.9	53.9	68.3	54.9	53.8	65.1	56.0	55.0	65.6	57.5	56.0	68.3	61.6	54.9	90.9	-	
17.00-18.00 น.	55.2	52.2	80.3	56.2	54.5	74.6	55.1	54.4	62.3	55.8	54.5	67.2	60.3	55.3	76.0	55.5	54.1	61.6	57.4	55.1	70.6	-	
18.00-19.00 น.	59.0	51.6	84.8	55.5	54.9	62.8	55.0	53.8	70.3	60.1	54.6	79.6	55.2	54.4	63.9	54.5	53.1	65.7	55.2	54.5	61.6	-	
19.00-20.00 น.	53.7	51.5	69.3	56.5	55.4	75.4	55.6	54.5	63.3	55.6	54.6	61.0	55.3	54.6	63.1	55.8	53.5	72.9	56.6	55.0	78.5	-	
20.00-21.00 น.	53.4	51.7	68.9	57.5	56.0	66.9	55.9	55.1	61.9	55.1	54.2	71.1	54.3	53.3	71.0	55.1	52.5	78.0	56.3	55.2	67.8	-	
21.00-22.00 น.	55.9	52.6	71.8	60.7	56.2	76.5	57.1	54.9	72.8	56.8	54.4	69.0	54.8	54.2	66.7	58.3	52.6	75.9	56.0	54.7	64.8	-	
22.00-23.00 น.	54.9	53.4	69.1	56.8	55.6	68.0	56.0	55.0	64.0	56.8	54.7	69.8	55.6	54.7	68.3	53.2	52.4	65.5	55.1	54.4	65.0	-	
23.00-00.00 น.	54.4	53.0	64.5	56.6	55.8	66.0	55.9	54.8	67.1	57.9	54.8	71.2	55.8	54.8	65.9	52.9	52.2	61.2	55.0	54.3	61.2	-	
00.00-01.00 น.	62.2	56.9	85.1	55.7	54.8	61.4	56.0	54.9	65.5	56.9	54.8	68.4	56.2	55.5	63.0	55.3	52.8	78.3	55.1	54.4	59.9	-	
01.00-02.00 น.	58.5	56.5	73.1	56.7	54.6	69.3	56.4	55.1	66.6	57.3	54.7	70.0	55.2	54.7	62.4	54.1	52.5	67.6	55.7	54.2	72.0	-	
02.00-03.00 น.	57.5	56.4	64.8	55.2	54.4	60.9	55.4	54.3	63.7	56.0	54.7	64.9	55.1	54.2	64.0	53.7	52.6	74.8	55.3	54.2	64.4	-	
03.00-04.00 น.	57.2	56.0	66.2	56.6	54.8	71.6	55.7	54.6	65.4	56.6	54.9	70.0	54.2	53.4	61.5	53.2	52.6	61.6	55.1	54.3	69.1	-	
04.00-05.00 น.	58.5	56.9	69.6	55.5	54.3	69.7	55.1	53.9	67.0	56.2	55.0	67.3	54.9	53.5	65.3	53.9	52.5	82.3	55.7	54.5	63.9	-	
05.00-06.00 น.	57.6	55.3	70.5	55.7	54.5	67.5	56.0	54.5	65.7	56.9	55.1	74.3	55.9	53.4	76.3	54.5	52.8	75.9	55.2	54.2	59.4	-	
06.00-07.00 น.	54.8	54.0	63.5	55.0	53.9	69.4	54.7	53.9	64.8	57.3	56.0	67.7	54.1	53.0	70.0	53.9	52.6	67.9	55.1	54.3	60.8	-	
L <sub>Aeq</sub> 24 hours	56.6			57.0			57.1			57.0			56.5			55.8			56.3			≤70	
L <sub>Adn</sub>	64.1			62.7			62.5			63.3			62.0			60.8			61.9			-	
ค่าสูงสุดของ L <sub>Amax</sub>	85.1			79.0			91.1			84.0			76.3			82.3			90.9			≤115	
L <sub>A90</sub>	51.5-56.9			53.9-56.2			53.6-60.4			53.3-56.0			53.0-56.7			52.2-56.3			52.9-56.2			-	

หมายเหตุ : <sup>1/</sup> มาตรฐานตามประกาศคณะกรรมการสิ่งแวดล้อมแห่งชาติ ฉบับที่ 15 (พ.ศ. 2540) เรื่อง กำหนดมาตรฐานระดับเสียงโดยทั่วไป ประกาศในราชกิจจานุเบกษา เล่มที่ 114 ตอนที่ 27ง วันที่ 3 เมษายน พ.ศ. 2540

ชื่อผู้เก็บตัวอย่าง/บันทึก : นายศิริพัชร จงผดุงเกียรติ

ชื่อผู้ตรวจสอบ/ควบคุม : นายศิลา บรรจงใจรักษ์

ชื่อผู้วิเคราะห์ : นายศิลา บรรจงใจรักษ์

ชื่อบริษัทผู้ตรวจวัดและวิเคราะห์ตัวอย่าง : บริษัท ยูโนเต็ด แอนนาลิสต์ แอนด์ เอ็นจิเนียริง คอนซัลแตนท์ จำกัด

เบอร์โทรศัพท์ : 0 2763 2828

ตารางที่ 4-9 ผลการติดตามตรวจสอบระดับเสียงโดยทั่วไป บริเวณริมรั้วโครงการด้านทิศเหนือ ระยะดำเนินการ

ระหว่างเดือนเมษายน-มิถุนายน พ.ศ. 2566

โครงการโรงไฟฟ้าขนาดเล็ก (ส่วนขยาย ครั้งที่ 1) บริษัท ท็อป เอสพีพี จำกัด

จัดทำรายงานโดย : บริษัท ยูโนเด็ค แอนนาลิสต์ แอนด์ เอ็นจิเนียริง คอนซัลแตนท์ จำกัด

ช่วงเวลาตรวจวัด : ระหว่างวันที่ 9-16 พฤษภาคม พ.ศ. 2566

ตำแหน่งพิกัดของสถานีตรวจวัด : ริมรั้วโครงการด้านทิศเหนือ

เลขที่สถานีตรวจวัด (Station No.): N3

ตำแหน่งพิกัด UTM ของสถานี : 47P 0706045E 1449772N

รุ่นของอุปกรณ์ตรวจวัด (SLM Model และ Serial No.): Larson Davis รุ่น LxT2 / 0006617

รุ่นของอุปกรณ์สอบเทียบ (Calibrator Model และ Serial No.): Svantek รุ่น SV35 / 44783

ระดับเสียงอ้างอิงในการสอบเทียบ (Calibration Ref dB (A)) : 94.0

ค่าที่อ่านได้จากเครื่องวัดเสียง Sound Level Meter (SLM Reading dB(A) และ SLM Adjust dB (A)) : 94.0

วันที่ตรวจรับรอง (Certified date) : 19 สิงหาคม พ.ศ. 2565

เลขที่เอกสารการสอบเทียบ (Cal Sheet No.) : 22-ACT-524

เวลา	การวัดเสียงเฉลี่ย (Equivalent Sound Pressure Level) (dB(A))																					มาตรฐาน <sup>1/</sup>	
	9-10 พ.ค. 66			10-11 พ.ค. 66			11-12 พ.ค. 66			12-13 พ.ค. 66			13-14 พ.ค. 66			14-15 พ.ค. 66			15-16 พ.ค. 66				
	L <sub>Aeq</sub> 1 hr	L <sub>Amax</sub>	L <sub>A90</sub>	L <sub>Aeq</sub> 1 hr	L <sub>Amax</sub>	L <sub>A90</sub>	L <sub>Aeq</sub> 1 hr	L <sub>Amax</sub>	L <sub>A90</sub>	L <sub>Aeq</sub> 1 hr	L <sub>Amax</sub>	L <sub>A90</sub>	L <sub>Aeq</sub> 1 hr	L <sub>Amax</sub>	L <sub>A90</sub>	L <sub>Aeq</sub> 1 hr	L <sub>Amax</sub>	L <sub>A90</sub>	L <sub>Aeq</sub> 1 hr	L <sub>Amax</sub>	L <sub>A90</sub>		
07.00-08.00 น.	63.5	62.5	72.4	63.4	62.1	75.8	63.9	62.7	74.7	63.6	62.3	69.0	63.9	62.8	71.4	64.3	63.5	72.8	64.1	62.5	71.9	-	
08.00-09.00 น.	64.5	62.8	73.6	63.5	62.4	71.5	63.9	62.5	70.9	64.8	63.1	76.3	64.0	62.8	73.3	64.6	63.3	72.8	65.0	62.9	78.0	-	
09.00-10.00 น.	64.1	62.8	75.5	64.0	62.6	71.9	63.6	62.7	70.2	63.9	63.0	70.0	64.6	63.2	74.8	64.6	63.4	79.4	65.0	62.9	79.2	-	
10.00-11.00 น.	62.9	61.9	69.5	63.5	62.1	72.7	63.6	62.7	68.6	63.3	62.3	66.5	64.4	63.1	73.5	64.8	64.0	78.2	63.5	62.5	68.7	-	
11.00-12.00 น.	63.0	62.1	71.1	63.0	61.7	69.5	63.3	62.3	71.9	64.4	62.8	71.0	64.2	63.0	69.7	65.0	64.0	70.7	64.0	62.4	73.2	-	
12.00-13.00 น.	63.0	62.0	73.0	64.0	62.0	77.1	63.7	62.4	68.6	63.2	62.0	68.5	63.7	63.0	67.2	64.7	64.0	73.5	63.4	62.6	70.4	-	
13.00-14.00 น.	63.5	62.2	69.5	64.7	62.1	77.8	63.6	62.7	68.9	63.2	62.1	70.9	64.3	62.9	71.3	64.9	63.9	75.2	63.3	62.2	69.3	-	
14.00-15.00 น.	63.3	61.8	74.8	63.1	62.0	70.4	63.6	62.8	68.7	63.0	62.0	67.9	63.6	62.7	69.4	65.0	64.0	77.1	63.3	62.3	67.2	-	
15.00-16.00 น.	63.1	62.0	78.0	67.0	62.3	82.5	64.6	62.6	76.4	63.3	62.4	66.1	64.3	63.2	77.1	65.3	64.3	72.5	63.2	62.2	71.7	-	
16.00-17.00 น.	62.7	61.9	67.7	63.8	62.6	73.2	63.5	62.6	70.6	63.2	62.2	71.7	65.8	63.4	79.0	64.9	64.0	72.6	63.4	62.4	69.3	-	
17.00-18.00 น.	63.1	62.0	70.8	64.0	63.0	72.7	63.8	62.7	70.9	63.5	62.0	80.4	64.1	63.2	77.6	65.0	63.9	71.8	63.3	62.1	74.8	-	
18.00-19.00 น.	63.2	62.1	69.0	63.7	62.7	70.9	63.6	62.7	69.2	64.0	62.6	70.1	65.3	63.3	76.4	65.6	63.7	83.8	63.9	62.3	72.4	-	
19.00-20.00 น.	62.8	61.8	69.6	63.6	62.4	70.8	63.9	62.8	70.5	63.7	62.7	70.2	64.0	63.3	67.9	65.3	63.8	78.1	63.4	62.2	75.3	-	
20.00-21.00 น.	65.1	62.2	80.3	63.5	62.3	71.7	66.1	62.5	90.0	63.3	62.6	65.3	64.9	63.8	73.8	64.7	63.8	70.1	63.2	62.0	70.0	-	
21.00-22.00 น.	64.5	61.9	79.1	63.6	62.2	80.6	63.6	62.8	66.2	63.8	62.7	74.0	64.3	63.6	70.3	64.9	63.9	71.9	63.4	62.2	72.0	-	
22.00-23.00 น.	63.3	62.1	73.4	63.7	62.3	70.7	64.1	63.1	72.3	63.9	63.0	69.6	64.5	63.5	68.3	64.9	63.9	71.8	63.7	62.5	73.0	-	
23.00-00.00 น.	63.4	62.3	71.8	63.5	62.2	71.5	63.8	62.3	73.6	64.5	63.5	72.6	65.1	63.8	72.1	64.8	63.9	71.8	63.5	62.4	76.5	-	
00.00-01.00 น.	64.5	62.1	85.2	63.0	62.1	67.4	64.1	62.6	74.9	63.9	63.3	66.8	64.3	63.3	73.5	64.8	64.1	69.3	63.5	62.5	69.6	-	
01.00-02.00 น.	62.9	61.8	67.3	63.7	62.5	72.5	64.1	63.2	69.6	64.0	63.4	68.7	64.2	63.0	70.2	65.2	64.2	73.1	63.1	62.3	68.2	-	
02.00-03.00 น.	63.0	62.0	69.3	64.3	62.4	77.1	64.7	63.3	73.2	64.1	62.8	69.8	64.1	63.2	68.2	65.4	64.0	75.1	63.8	62.3	73.1	-	
03.00-04.00 น.	62.8	61.9	68.3	65.3	62.5	82.7	63.8	62.9	67.9	64.9	63.0	75.2	64.1	63.3	71.9	64.9	63.6	75.3	64.7	62.5	71.5	-	
04.00-05.00 น.	62.8	61.9	66.7	63.7	62.5	70.9	63.4	62.0	68.3	64.4	62.9	73.9	65.3	63.2	76.9	63.4	62.7	66.0	63.4	62.3	70.8	-	
05.00-06.00 น.	63.6	62.1	70.5	63.5	62.8	67.3	63.3	62.1	69.2	63.7	62.6	68.5	64.4	63.5	71.1	63.6	62.6	67.1	63.8	62.3	75.9	-	
06.00-07.00 น.	63.2	61.9	70.1	64.9	62.5	80.6	63.1	62.0	69.4	63.8	62.6	69.5	64.6	63.4	72.7	64.2	62.9	74.8	64.2	62.6	74.1	-	
L <sub>Aeq</sub> 24 hours	63.5			64.0			63.9			63.8			64.4			64.8			63.7			≤70	
L <sub>Adn</sub>	69.8			70.4			70.3			70.5			70.9			71.1			70.2			-	
ค่าสูงสุดของ L <sub>Amax</sub>	85.2			82.7			90.0			80.4			79.0			83.8			79.2			≤115	
L <sub>A90</sub>	61.8-62.8			61.7-63.0			62.0-63.3			62.0-63.5			62.7-63.8			62.6-64.3			62.0-62.9			-	

หมายเหตุ : <sup>1/</sup> มาตรฐานตามประกาศคณะกรรมการสิ่งแวดล้อมแห่งชาติ ฉบับที่ 15 (พ.ศ. 2540) เรื่อง กำหนดมาตรฐานระดับเสียงโดยทั่วไป ประกาศในราชกิจจานุเบกษา เล่มที่ 114 ตอนที่ 27ง วันที่ 3 เมษายน พ.ศ. 2540

ชื่อผู้เก็บตัวอย่าง/บันทึก : นายศิริพัชร จงผดุงเกียรติ

ชื่อผู้ตรวจสอบ/ควบคุม : นายศศิลา บรรจงใจรักษ์

ชื่อผู้วิเคราะห์ : นายศศิลา บรรจงใจรักษ์

ชื่อบริษัทผู้ตรวจวัดและวิเคราะห์ตัวอย่าง : บริษัท ยูโนเด็ค แอนนาลิสต์ แอนด์ เอ็นจิเนียริง คอนซัลแตนท์ จำกัด

เบอร์โทรศัพท์ : 0 2763 2828

ตารางที่ 4-10 ผลการติดตามตรวจสอบระดับเสียงโดยทั่วไป บริเวณริมรั้วโครงการด้านทิศตะวันออก ระยะดำเนินการ

ระหว่างเดือนเมษายน-มิถุนายน พ.ศ. 2566

โครงการโรงไฟฟ้าขนาดเล็ก (ส่วนขยาย ครั้งที่ 1) บริษัท ท็อป เอสพีพี จำกัด

จัดทำรายงานโดย : บริษัท ยูโนเด็ค แอนนาลิสต์ แอนด์ เอ็นจิเนียริง คอนซัลแตนท์ จำกัด

ช่วงเวลาตรวจวัด : ระหว่างวันที่ 9-16 พฤษภาคม พ.ศ. 2566

ตำแหน่งพิกัดของสถานีตรวจวัด : ริมรั้วโครงการด้านทิศตะวันออก

เลขที่สถานีตรวจวัด (Station No.): N4

ตำแหน่งพิกัด UTM ของสถานี : 47P 0706046E 1449547N

รุ่นของอุปกรณ์ตรวจวัด (SLM Model และ Serial No.): Larson Davis. รุ่น LxT2 / 0006689

รุ่นของอุปกรณ์สอบเทียบ (Calibrator Model และ Serial No.): Svantek รุ่น SV35 / 44783

ระดับเสียงอ้างอิงในการสอบเทียบ (Calibration Ref dB (A)) : 94.0

ค่าที่อ่านได้จากเครื่องวัดเสียง Sound Level Meter (SLM Reading dB(A) และ SLM Adjust dB (A)) : 94.0

วันที่ตรวจรับรอง (Certified date) : 19 สิงหาคม พ.ศ. 2565

เลขที่เอกสารการสอบเทียบ (Cal Sheet No.) : 22-ACT-524

เวลา	ค่าระดับเสียงเฉลี่ย (Equivalent Sound Pressure Level) (dB(A))																					มาตรฐาน <sup>1/</sup>
	9-10 พ.ค. 66			10-11 พ.ค. 66			11-12 พ.ค. 66			12-13 พ.ค. 66			13-14 พ.ค. 66			14-15 พ.ค. 66			15-16 พ.ค. 66			
	L <sub>Aeq</sub> 1 hr	L <sub>Amax</sub>	L <sub>A90</sub>	L <sub>Aeq</sub> 1 hr	L <sub>Amax</sub>	L <sub>A90</sub>	L <sub>Aeq</sub> 1 hr	L <sub>Amax</sub>	L <sub>A90</sub>	L <sub>Aeq</sub> 1 hr	L <sub>Amax</sub>	L <sub>A90</sub>	L <sub>Aeq</sub> 1 hr	L <sub>Amax</sub>	L <sub>A90</sub>	L <sub>Aeq</sub> 1 hr	L <sub>Amax</sub>	L <sub>A90</sub>	L <sub>Aeq</sub> 1 hr	L <sub>Amax</sub>	L <sub>A90</sub>	
07.00-08.00 น.	62.4	61.5	72.3	63.0	62.1	66.4	62.4	61.3	71.5	62.9	61.8	68.6	63.0	62.2	71.5	63.3	62.8	65.4	63.8	63.1	68.1	-
08.00-09.00 น.	63.6	62.0	75.3	63.0	62.2	66.4	62.3	61.4	64.7	62.7	61.5	78.1	62.8	62.3	64.1	63.7	63.1	65.9	63.6	63.0	69.4	-
09.00-10.00 น.	63.0	62.0	66.7	62.5	61.7	66.3	62.0	61.2	64.4	62.5	61.7	70.8	63.1	62.6	64.7	63.3	62.7	66.4	63.5	62.7	66.8	-
10.00-11.00 น.	62.6	61.9	73.5	62.2	61.3	64.1	62.3	61.5	72.2	62.6	62.0	66.7	63.1	62.3	70.6	63.3	62.7	64.9	64.5	63.0	77.0	-
11.00-12.00 น.	63.5	61.5	75.8	62.4	61.6	66.3	62.6	61.9	65.6	62.4	61.6	66.9	63.2	62.5	66.7	63.4	62.8	67.6	63.6	63.0	66.0	-
12.00-13.00 น.	63.4	62.0	72.8	62.4	61.7	67.6	62.6	62.0	64.4	63.0	61.8	82.5	63.0	62.0	71.3	63.3	62.7	65.6	63.7	63.0	66.5	-
13.00-14.00 น.	63.5	62.3	76.4	63.2	61.5	77.0	62.5	61.9	65.6	63.1	62.5	64.7	62.9	61.7	73.9	63.3	62.8	67.0	63.7	63.0	67.8	-
14.00-15.00 น.	63.4	62.3	77.1	62.4	61.7	65.5	62.5	61.8	65.4	63.3	62.4	70.1	63.2	62.3	67.2	63.5	63.0	65.2	63.9	63.2	69.8	-
15.00-16.00 น.	62.9	62.2	67.2	62.5	61.1	76.8	62.4	61.8	64.1	63.1	62.2	66.8	63.1	62.4	70.7	63.3	62.8	64.8	64.0	63.2	66.8	-
16.00-17.00 น.	63.5	62.5	73.2	62.4	61.6	67.4	62.3	61.7	64.2	62.9	62.1	65.8	63.2	62.6	65.1	63.2	62.7	64.8	64.8	63.1	76.1	-
17.00-18.00 น.	63.0	61.8	71.9	62.5	61.7	64.5	63.3	61.9	71.6	63.2	62.4	65.5	63.2	62.3	71.0	63.2	62.8	64.6	64.1	63.3	73.8	-
18.00-19.00 น.	63.2	62.2	73.6	62.2	61.5	66.7	62.4	61.9	64.2	63.4	62.6	65.8	63.1	62.4	73.9	63.4	62.8	67.0	64.0	63.3	68.7	-
19.00-20.00 น.	63.0	62.0	70.3	62.3	61.5	66.3	62.4	61.7	64.2	63.5	62.6	66.0	62.9	62.0	64.8	63.3	62.8	65.1	64.1	63.1	72.1	-
20.00-21.00 น.	63.3	62.1	71.8	62.4	61.4	70.3	62.3	61.4	67.7	63.2	62.6	65.0	62.7	62.0	64.7	63.2	62.7	64.8	65.0	63.4	77.0	-
21.00-22.00 น.	63.2	62.2	70.9	62.4	61.6	68.2	62.2	61.5	64.6	62.9	62.4	65.0	62.9	62.1	71.7	63.2	62.7	65.0	64.9	63.2	78.0	-
22.00-23.00 น.	63.0	62.2	66.3	62.9	61.8	69.4	62.4	61.4	67.6	63.0	62.5	65.3	63.1	62.3	68.1	63.4	62.9	64.7	65.0	63.5	74.8	-
23.00-00.00 น.	63.5	62.2	72.0	62.3	61.5	65.6	62.5	61.7	65.0	62.9	62.3	65.6	62.9	62.3	65.9	63.4	63.0	68.9	63.9	63.0	71.8	-
00.00-01.00 น.	64.1	63.2	71.9	62.5	61.7	67.8	62.2	61.4	64.8	63.5	62.4	72.6	63.3	62.6	67.3	63.2	62.8	64.8	64.7	63.4	77.2	-
01.00-02.00 น.	64.1	62.9	73.4	62.4	61.5	64.8	62.6	61.3	68.5	63.0	62.5	65.0	63.2	62.5	66.3	63.2	62.7	65.3	64.3	63.3	69.2	-
02.00-03.00 น.	63.5	62.8	65.9	62.5	61.8	66.6	62.0	61.2	64.3	63.0	62.3	65.2	63.6	62.7	66.4	63.4	62.9	66.0	64.7	63.2	74.7	-
03.00-04.00 น.	63.5	62.7	68.1	62.4	61.7	65.4	63.1	61.7	74.8	63.2	62.4	69.6	63.3	62.8	65.4	63.7	62.7	77.3	64.5	63.2	78.4	-
04.00-05.00 น.	63.4	62.6	66.8	62.5	61.7	65.8	62.2	61.3	67.9	63.2	62.3	68.1	63.2	62.7	64.7	63.5	63.1	65.3	64.3	63.3	73.3	-
05.00-06.00 น.	63.6	62.6	71.2	62.4	61.6	70.7	62.1	61.5	63.9	63.1	62.3	66.6	63.3	62.8	64.9	63.7	63.3	65.8	64.1	63.2	69.1	-
06.00-07.00 น.	63.2	62.1	69.0	62.5	61.5	66.5	62.5	61.6	69.0	63.0	62.2	65.2	63.4	63.0	64.7	63.3	62.9	68.6	64.2	63.3	82.7	-
L <sub>Aeq</sub> 24 hours	63.3			62.5			62.4			63.0			63.1			63.4			64.2			≤70
L <sub>Adn</sub>	69.9			68.9			68.8			69.5			69.6			69.8			70.8			-
ค่าสูงสุดของ L <sub>Amax</sub>	77.1			77.0			74.8			82.5			73.9			77.3			82.7			≤115
L <sub>A90</sub>	61.5-63.2			61.1-62.2			61.2-62.0			61.5-62.6			61.7-63.0			62.7-63.3			62.7-63.5			-

หมายเหตุ : <sup>1/</sup> มาตรฐานตามประกาศคณะกรรมการสิ่งแวดล้อมแห่งชาติ ฉบับที่ 15 (พ.ศ. 2540) เรื่อง กำหนดมาตรฐานระดับเสียงโดยทั่วไป ประกาศในราชกิจจานุเบกษา เล่มที่ 114 ตอนที่ 27ง วันที่ 3 เมษายน พ.ศ. 2540

ชื่อผู้เก็บตัวอย่าง/บันทึก : นายศิริพัชร จงผดุงเกียรติ

ชื่อผู้ตรวจสอบ/ควบคุม : นายศิลา บรรจงใจรักษ์

ชื่อผู้วิเคราะห์ : นายศิลา บรรจงใจรักษ์

ชื่อบริษัทผู้ตรวจวัดและวิเคราะห์ตัวอย่าง : บริษัท ยูโนเด็ค แอนนาลิสต์ แอนด์ เอ็นจิเนียริง คอนซัลแตนท์ จำกัด

เบอร์โทรศัพท์ : 0 2763 2828

ตารางที่ 4-11 ผลการติดตามตรวจสอบระดับเสียงโดยทั่วไป บริเวณริมรั้วโครงการด้านทิศใต้ ระยะดำเนินการ

ระหว่างเดือนเมษายน-มิถุนายน พ.ศ. 2566

โครงการโรงไฟฟ้าขนาดเล็ก (ส่วนขยาย ครั้งที่ 1) บริษัท ท็อป เอสพีพี จำกัด

จัดทำรายงานโดย : บริษัท ยูโนเด็ค แอนนาลิสต์ แอนด์ เอ็นจิเนียริง คอนซัลแตนท์ จำกัด

ช่วงเวลาตรวจวัด : ระหว่างวันที่ 9-16 พฤษภาคม พ.ศ. 2566

ตำแหน่งพิกัดของสถานีตรวจวัด : ริมรั้วโครงการด้านทิศใต้

เลขที่สถานีตรวจวัด (Station No.): N5

ตำแหน่งพิกัด UTM ของสถานี : 47P 0705814E 1449393N

รุ่นของอุปกรณ์ตรวจวัด (SLM Model และ Serial No.): Larson Davis รุ่น LxT2 / 0006691

รุ่นของอุปกรณ์สอบเทียบ (Calibrator Model และ Serial No.): Svantek รุ่น SV35 / 44783

ระดับเสียงอ้างอิงในการสอบเทียบ (Calibration Ref dB (A)) : 94.0

ค่าที่อ่านได้จากเครื่องวัดเสียง Sound Level Meter (SLM Reading dB(A) และ SLM Adjust dB (A)) : 94.0

วันที่ตรวจรับรอง (Certified date) : 19 สิงหาคม พ.ศ. 2565

เลขที่เอกสารการสอบเทียบ (Cal Sheet No.) : 22-ACT-524

เวลา	ค่าระดับเสียงเฉลี่ย (Equivalent Sound Pressure Level) (dB(A))																					มาตรฐาน <sup>1/</sup>	
	9-10 พ.ค. 66			10-11 พ.ค. 66			11-12 พ.ค. 66			12-13 พ.ค. 66			13-14 พ.ค. 66			14-15 พ.ค. 66			15-16 พ.ค. 66				
	L <sub>Aeq</sub> 1 hr	L <sub>Amax</sub>	L <sub>A90</sub>	L <sub>Aeq</sub> 1 hr	L <sub>Amax</sub>	L <sub>A90</sub>	L <sub>Aeq</sub> 1 hr	L <sub>Amax</sub>	L <sub>A90</sub>	L <sub>Aeq</sub> 1 hr	L <sub>Amax</sub>	L <sub>A90</sub>	L <sub>Aeq</sub> 1 hr	L <sub>Amax</sub>	L <sub>A90</sub>	L <sub>Aeq</sub> 1 hr	L <sub>Amax</sub>	L <sub>A90</sub>	L <sub>Aeq</sub> 1 hr	L <sub>Amax</sub>	L <sub>A90</sub>		
07.00-08.00 น.	63.1	62.2	67.3	59.9	59.2	64.3	59.7	58.9	62.4	58.9	58.3	63.8	60.1	59.0	62.9	62.1	59.6	69.4	60.0	58.7	63.7	-	
08.00-09.00 น.	63.6	63.0	68.0	63.1	59.2	72.1	59.5	58.6	66.1	59.7	58.8	68.3	60.6	59.7	72.5	60.3	59.3	64.6	59.3	58.7	61.7	-	
09.00-10.00 น.	63.3	62.8	67.0	59.4	58.8	60.9	60.8	59.0	70.8	60.7	58.7	70.9	60.5	59.3	65.0	60.3	59.3	65.6	59.6	59.0	63.8	-	
10.00-11.00 น.	63.5	62.6	69.3	60.4	59.1	68.2	61.4	59.2	69.9	61.2	59.0	71.4	60.7	59.6	67.8	60.2	59.6	63.4	63.4	59.1	72.5	-	
11.00-12.00 น.	63.7	62.7	67.6	60.4	59.1	71.1	59.8	59.1	65.8	64.5	58.9	74.1	61.5	59.8	75.6	60.5	59.8	63.0	60.3	59.0	64.9	-	
12.00-13.00 น.	63.6	62.8	68.7	60.2	59.4	65.6	59.9	59.3	61.4	60.7	59.2	70.7	62.0	59.9	73.2	62.3	59.5	76.8	60.1	59.1	63.3	-	
13.00-14.00 น.	63.1	61.5	68.9	59.2	58.5	63.0	59.8	59.1	63.1	59.6	58.9	62.3	61.1	59.2	72.8	60.4	59.6	69.8	60.2	58.7	64.6	-	
14.00-15.00 น.	60.8	59.5	64.4	60.1	58.9	68.3	59.6	59.1	61.5	60.1	59.4	62.8	60.2	58.9	65.5	59.8	58.8	63.1	62.4	59.3	71.6	-	
15.00-16.00 น.	61.3	58.7	67.9	60.3	58.9	67.8	59.8	58.9	63.5	59.7	58.9	61.3	61.2	59.5	73.7	59.9	58.6	67.2	59.8	58.7	63.8	-	
16.00-17.00 น.	61.5	59.6	67.7	61.5	58.4	74.3	60.8	59.1	71.4	59.3	58.6	62.2	60.3	59.1	67.7	60.2	59.1	67.6	60.4	58.7	69.7	-	
17.00-18.00 น.	60.6	59.0	67.9	61.5	59.2	74.3	60.0	59.2	62.2	60.4	59.1	67.4	60.3	59.4	66.0	60.0	59.0	64.2	60.6	59.0	67.4	-	
18.00-19.00 น.	61.1	59.6	66.8	65.6	59.5	75.7	60.3	58.9	64.2	61.0	58.4	66.6	60.0	59.1	64.7	60.2	59.4	63.8	60.3	58.8	69.3	-	
19.00-20.00 น.	61.1	59.2	67.1	63.8	59.4	78.4	59.2	58.3	62.2	60.1	59.2	64.0	60.1	58.8	68.6	60.4	59.6	65.1	60.0	59.2	67.5	-	
20.00-21.00 น.	60.0	58.8	65.1	65.0	59.1	81.3	60.1	59.1	65.0	61.1	60.0	65.4	59.4	58.7	62.6	60.4	59.7	65.2	59.6	58.7	62.2	-	
21.00-22.00 น.	59.7	58.8	65.2	60.1	59.3	62.3	59.9	59.0	65.2	60.4	58.9	64.5	60.7	59.2	66.4	60.4	59.8	62.0	60.1	59.3	63.0	-	
22.00-23.00 น.	62.1	58.7	73.7	58.9	58.1	62.4	60.1	59.0	68.2	60.1	59.1	63.1	61.2	59.0	66.5	60.2	59.5	63.1	60.0	59.3	63.3	-	
23.00-00.00 น.	60.6	59.1	70.8	58.8	58.3	60.8	59.9	59.0	65.9	60.0	58.7	66.8	60.0	59.1	64.9	60.4	59.6	62.3	59.8	58.4	67.1	-	
00.00-01.00 น.	63.1	59.9	77.4	59.3	58.8	60.7	59.6	58.6	64.6	60.0	59.0	62.9	60.4	59.7	63.2	60.9	59.7	63.4	59.3	58.6	62.1	-	
01.00-02.00 น.	61.2	59.2	71.4	59.7	58.7	62.1	59.8	58.4	65.4	60.9	58.9	70.0	62.7	59.9	72.4	60.1	59.4	62.3	59.4	58.7	61.6	-	
02.00-03.00 น.	61.1	58.5	74.0	59.2	58.6	61.4	59.5	58.5	67.5	59.8	58.7	62.5	63.1	59.5	71.3	59.4	58.7	64.8	59.3	58.3	64.5	-	
03.00-04.00 น.	60.1	58.6	66.5	59.4	58.6	61.9	62.9	58.9	71.2	59.6	58.8	65.2	60.5	59.1	68.5	59.8	59.2	61.5	60.1	58.4	71.7	-	
04.00-05.00 น.	60.1	59.1	67.7	59.6	58.9	61.3	60.9	58.9	67.8	59.4	58.4	63.5	59.8	58.8	63.6	59.7	58.8	62.8	60.3	59.5	64.7	-	
05.00-06.00 น.	61.8	59.1	73.6	59.3	58.7	63.0	59.2	58.2	64.5	60.8	59.0	68.1	59.7	59.1	63.3	59.9	59.2	62.1	62.6	58.9	69.3	-	
06.00-07.00 น.	63.5	59.0	75.0	60.5	59.2	65.3	62.1	58.5	71.4	59.1	58.5	61.4	59.6	58.9	62.0	60.3	59.5	63.5	60.1	59.1	69.1	-	
L <sub>Aeq</sub> 24 hours	62.0			61.1			60.3			60.5			60.8			60.4			60.4			≤70	
L <sub>Adn</sub>	68.2			66.3			67.0			66.5			67.3			66.6			66.7			-	
ค่าสูงสุดของ L <sub>Amax</sub>	77.4			81.3			71.4			74.1			75.6			76.8			72.5			≤115	
L <sub>A90</sub>	58.5-63.0			58.1-59.5			58.2-59.3			58.3-60.0			58.7-59.9			58.6-59.8			58.3-59.5			-	

หมายเหตุ : <sup>1/</sup> มาตรฐานตามประกาศคณะกรรมการสิ่งแวดล้อมแห่งชาติ ฉบับที่ 15 (พ.ศ. 2540) เรื่อง กำหนดมาตรฐานระดับเสียงโดยทั่วไป ประกาศในราชกิจจานุเบกษา เล่มที่ 114 ตอนที่ 27ง วันที่ 3 เมษายน พ.ศ. 2540

ชื่อผู้เก็บตัวอย่าง/บันทึก : นายศิริพัชร จงผดุงเกียรติ

ชื่อผู้ตรวจสอบ/ควบคุม : นายศิลา บรรจงใจรักษ์

ชื่อผู้วิเคราะห์ : นายศิลา บรรจงใจรักษ์

ชื่อบริษัทผู้ตรวจวัดและวิเคราะห์ตัวอย่าง : บริษัท ยูโนเด็ค แอนนาลิสต์ แอนด์ เอ็นจิเนียริง คอนซัลแตนท์ จำกัด

เบอร์โทรศัพท์ : 0 2763 2828

ตารางที่ 4-12 ผลการติดตามตรวจสอบระดับเสียงโดยทั่วไป บริเวณริมรั้วโครงการด้านทิศตะวันตก ระยะดำเนินการ

ระหว่างเดือนเมษายน-มิถุนายน พ.ศ. 2566

โครงการโรงไฟฟ้าขนาดเล็ก (ส่วนขยาย ครั้งที่ 1) บริษัท ท็อป เอสพีพี จำกัด

จัดทำรายงานโดย : บริษัท ยูโนเต็ด แอนนาลิสต์ แอนด์ เอ็นจิเนียริง คอนซัลแตนท์ จำกัด

ช่วงเวลาตรวจวัด : ระหว่างวันที่ 9-16 พฤษภาคม พ.ศ. 2566

ตำแหน่งพิกัดของสถานีตรวจวัด : ริมรั้วโครงการด้านทิศตะวันตก

เลขที่สถานีตรวจวัด (Station No.): N6

ตำแหน่งพิกัด UTM ของสถานี : 47P 0705816E 1449577N

รุ่นของอุปกรณ์ตรวจวัด (SLM Model และ Serial No.): Larson Davis. รุ่น LxT2 / 0006692

รุ่นของอุปกรณ์สอบเทียบ (Calibrator Model และ Serial No.): Svantek รุ่น SV35 / 44783

ระดับเสียงอ้างอิงในการสอบเทียบ (Calibration Ref dB (A)) : 94.0

ค่าที่อ่านได้จากเครื่องวัดเสียง Sound Level Meter (SLM Reading dB(A) และ SLM Adjust dB (A)) : 94.0

วันที่ตรวจรับรอง (Certified date) : 19 สิงหาคม พ.ศ. 2565

เลขที่เอกสารการสอบเทียบ (Cal Sheet No.) : 22-ACT-524

เวลา	ค่าระดับเสียงเฉลี่ย (Equivalent Sound Pressure Level) (dB(A))																					มาตรฐาน <sup>1/</sup>
	9-10 พ.ค. 66			10-11 พ.ค. 66			11-12 พ.ค. 66			12-13 พ.ค. 66			13-14 พ.ค. 66			14-15 พ.ค. 66			15-16 พ.ค. 66			
	L <sub>Aeq</sub> 1 hr	L <sub>Amax</sub>	L <sub>A90</sub>	L <sub>Aeq</sub> 1 hr	L <sub>Amax</sub>	L <sub>A90</sub>	L <sub>Aeq</sub> 1 hr	L <sub>Amax</sub>	L <sub>A90</sub>	L <sub>Aeq</sub> 1 hr	L <sub>Amax</sub>	L <sub>A90</sub>	L <sub>Aeq</sub> 1 hr	L <sub>Amax</sub>	L <sub>A90</sub>	L <sub>Aeq</sub> 1 hr	L <sub>Amax</sub>	L <sub>A90</sub>	L <sub>Aeq</sub> 1 hr	L <sub>Amax</sub>	L <sub>A90</sub>	
07.00-08.00 น.	64.4	63.2	75.0	65.1	63.5	71.3	64.1	63.1	69.4	64.5	63.6	69.0	64.4	63.5	72.5	64.5	63.4	69.8	65.0	64.3	72.6	-
08.00-09.00 น.	63.9	63.1	68.8	64.9	63.7	72.6	64.0	63.2	67.3	64.4	63.6	69.8	64.4	63.4	71.6	64.8	63.6	71.8	64.7	63.9	71.8	-
09.00-10.00 น.	64.2	63.2	69.2	64.7	63.8	72.6	64.3	63.3	75.0	64.2	63.4	69.1	64.4	63.6	68.4	64.7	63.5	72.2	64.7	64.1	68.4	-
10.00-11.00 น.	64.1	63.4	70.3	64.9	63.5	81.2	64.3	63.5	67.5	64.2	63.2	71.8	64.8	63.6	72.9	64.8	63.6	75.3	64.7	64.1	68.1	-
11.00-12.00 น.	64.0	63.3	67.9	64.1	62.6	73.2	64.5	63.6	68.5	64.2	63.4	71.4	64.4	63.6	70.1	64.5	63.4	74.4	64.8	64.1	70.0	-
12.00-13.00 น.	63.9	63.2	69.2	64.5	62.7	74.8	64.5	63.6	68.8	64.2	63.4	69.0	64.9	63.7	70.8	64.9	63.5	72.6	64.8	64.2	69.6	-
13.00-14.00 น.	64.1	63.2	69.3	64.3	62.9	75.6	64.3	63.5	66.8	64.4	63.4	68.3	64.6	63.7	69.2	64.3	63.4	71.1	65.1	64.2	70.4	-
14.00-15.00 น.	64.2	63.2	70.5	63.8	62.7	67.9	64.4	63.5	68.2	64.2	63.3	70.3	64.5	63.7	70.9	65.6	63.3	81.0	65.1	64.2	70.9	-
15.00-16.00 น.	64.3	63.2	70.4	63.8	62.5	71.0	64.2	63.4	70.8	63.9	63.0	70.2	64.9	63.8	77.8	64.4	63.3	74.1	64.8	64.2	67.5	-
16.00-17.00 น.	64.2	63.5	70.5	64.3	63.2	70.9	64.3	63.5	69.2	64.7	63.3	73.0	64.7	63.8	69.2	65.1	63.6	75.6	64.9	64.2	68.1	-
17.00-18.00 น.	64.2	63.2	72.9	63.5	62.5	69.5	64.5	63.4	78.3	64.4	63.4	71.7	64.9	63.9	71.2	64.8	63.7	73.0	64.8	63.8	69.9	-
18.00-19.00 น.	64.3	63.5	69.3	64.2	63.1	73.3	63.9	63.2	67.1	64.2	63.2	68.8	65.1	64.0	76.8	65.0	63.9	71.5	64.7	63.9	69.8	-
19.00-20.00 น.	64.3	63.4	71.2	64.0	62.9	70.3	64.1	63.3	69.4	64.2	63.5	68.4	65.3	64.2	76.6	65.0	63.9	72.1	64.5	63.8	67.7	-
20.00-21.00 น.	64.1	63.4	68.7	64.5	63.2	79.0	64.4	63.6	69.4	64.1	63.3	68.4	64.9	63.8	69.3	65.1	64.1	73.8	64.5	63.8	70.9	-
21.00-22.00 น.	63.8	63.1	66.6	63.9	62.9	73.1	64.0	63.1	68.1	64.2	63.2	69.2	64.9	64.0	69.4	65.5	64.3	78.1	65.9	63.8	73.7	-
22.00-23.00 น.	64.3	63.3	75.5	64.2	62.9	79.0	64.5	63.2	73.0	64.4	63.1	73.4	65.7	64.4	75.1	65.1	64.0	73.9	65.2	63.6	72.9	-
23.00-00.00 น.	64.3	63.2	70.5	64.1	62.3	70.2	64.4	63.3	71.4	64.1	63.2	70.1	65.2	64.0	72.8	65.8	64.0	81.0	64.7	63.9	69.0	-
00.00-01.00 น.	64.3	63.4	75.2	64.9	63.5	72.3	64.1	63.2	67.5	64.3	63.2	71.7	65.4	63.9	75.5	65.3	63.9	72.4	64.5	63.9	69.7	-
01.00-02.00 น.	63.9	63.2	68.4	63.9	63.0	71.5	64.5	63.7	71.0	64.6	63.2	69.6	65.3	64.1	72.2	65.1	64.2	70.5	64.8	63.8	70.7	-
02.00-03.00 น.	63.9	63.1	69.3	66.6	63.3	83.4	64.2	63.3	68.6	64.6	63.5	67.7	65.1	64.0	71.0	65.1	64.1	70.3	65.9	63.9	74.9	-
03.00-04.00 น.	64.5	63.4	71.0	64.5	63.5	71.1	64.4	63.3	68.9	64.6	63.6	68.5	65.0	64.0	70.8	65.3	64.0	74.5	64.8	63.9	73.6	-
04.00-05.00 น.	64.7	63.7	71.8	64.3	63.2	68.8	64.1	63.3	67.3	64.6	63.7	68.4	65.9	64.6	71.4	64.8	64.0	70.1	66.2	64.0	75.5	-
05.00-06.00 น.	64.5	63.6	69.8	64.8	63.1	73.6	64.3	63.4	70.5	65.0	63.6	72.6	66.4	65.5	71.7	64.9	64.1	69.5	65.0	64.0	73.1	-
06.00-07.00 น.	64.8	63.3	74.2	64.3	63.1	68.9	64.6	63.7	68.7	64.5	63.3	73.4	67.6	66.7	72.8	65.1	64.1	76.1	65.2	64.1	70.0	-
L <sub>Aeq</sub> 24 hours	64.2			64.5			64.3			64.4			65.2			65.0			65.0			≤70
L <sub>Adn</sub>	70.7			71.1			70.7			70.9			72.1			71.5			71.5			-
ค่าสูงสุดของ L <sub>Amax</sub>	75.5			83.4			78.3			73.4			77.8			81.0			75.5			≤115
L <sub>A90</sub>	63.1-63.7			62.3-63.8			63.1-63.7			63.0-63.7			63.4-66.7			63.3-64.3			63.6-64.3			-

หมายเหตุ : <sup>1/</sup> มาตรฐานตามประกาศคณะกรรมการสิ่งแวดล้อมแห่งชาติ ฉบับที่ 15 (พ.ศ. 2540) เรื่อง กำหนดมาตรฐานระดับเสียงโดยทั่วไป ประกาศในราชกิจจานุเบกษา เล่มที่ 114 ตอนที่ 27ง วันที่ 3 เมษายน พ.ศ. 2540

ชื่อผู้เก็บตัวอย่าง/บันทึก : นายศิริพัชร จงผดุงเกียรติ

ชื่อผู้ตรวจสอบ/ควบคุม : นายศิวา บรรจงใจรักษ์

ชื่อผู้วิเคราะห์ : นายศิวา บรรจงใจรักษ์

ชื่อบริษัทผู้ตรวจวัดและวิเคราะห์ตัวอย่าง : บริษัท ยูโนเต็ด แอนนาลิสต์ แอนด์ เอ็นจิเนียริง คอนซัลแตนท์ จำกัด

เบอร์โทรศัพท์ : 0 2763 2828

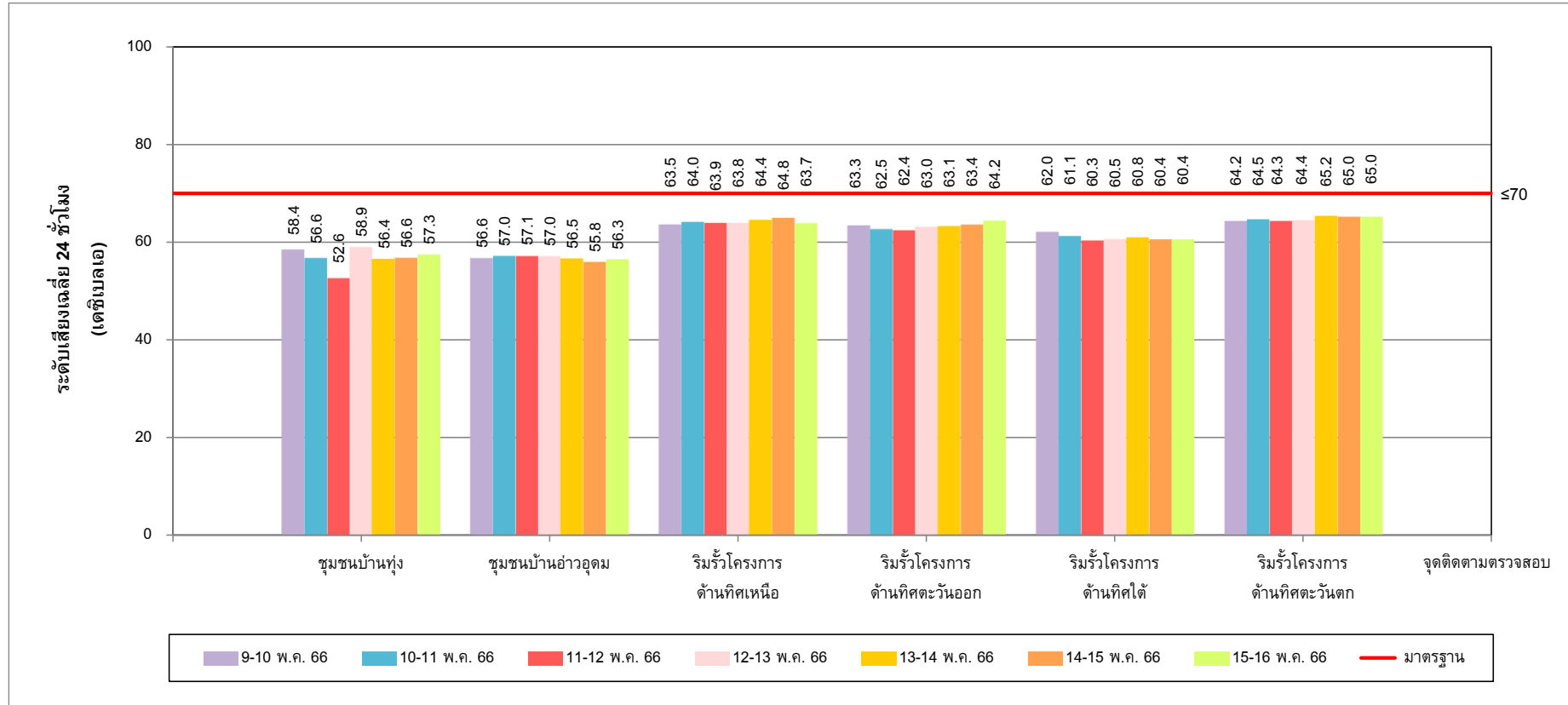

รูปที่ 4-5 ผลการติดตามตรวจสอบระดับเสียงเฉลี่ย 24 ชั่วโมง ระยะดำเนินการ  
ระหว่างวันที่ 9-16 พฤษภาคม พ.ศ. 2566

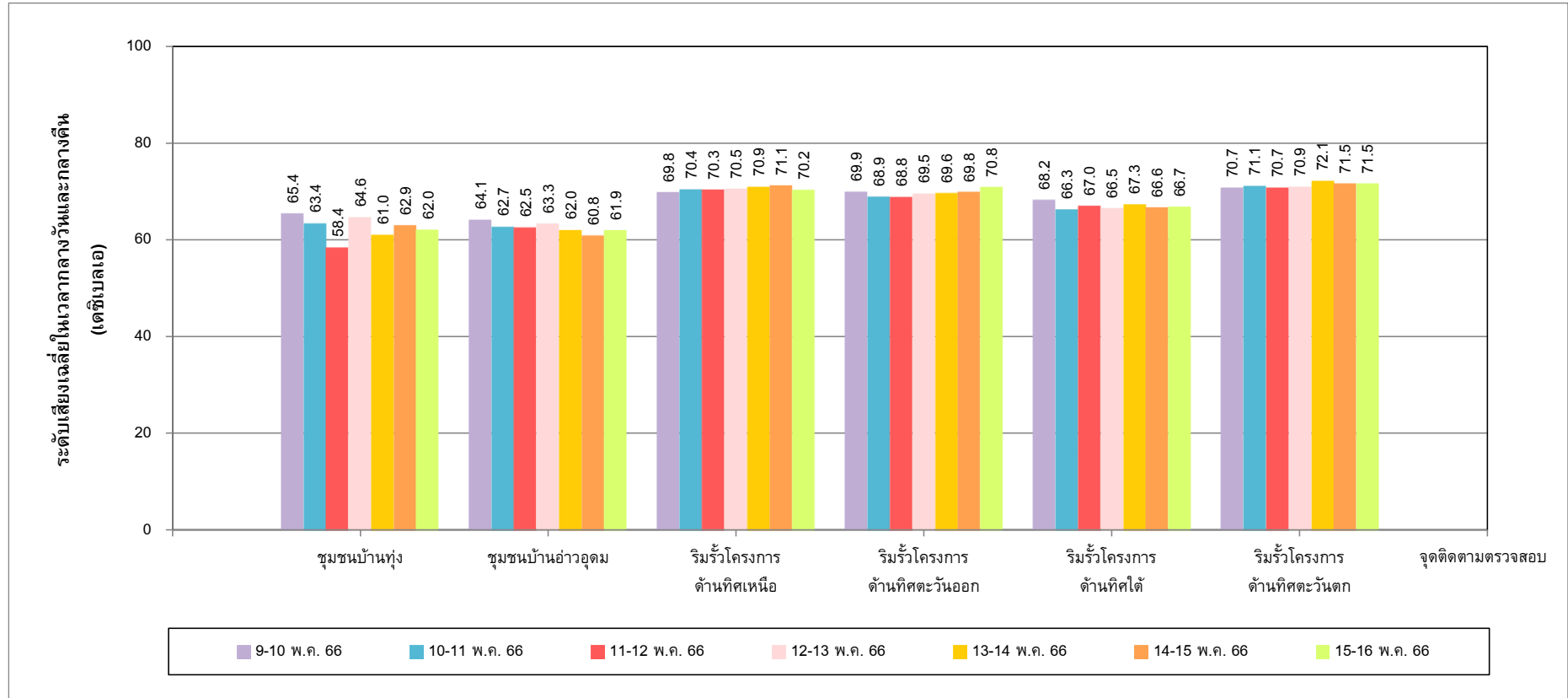

รูปที่ 4-6 ผลการติดตามตรวจสอบระดับเสียงเฉลี่ยในเวลากลางวันและกลางคืน ระยะดำเนินการ  
ระหว่างวันที่ 9-16 พฤษภาคม พ.ศ. 2566

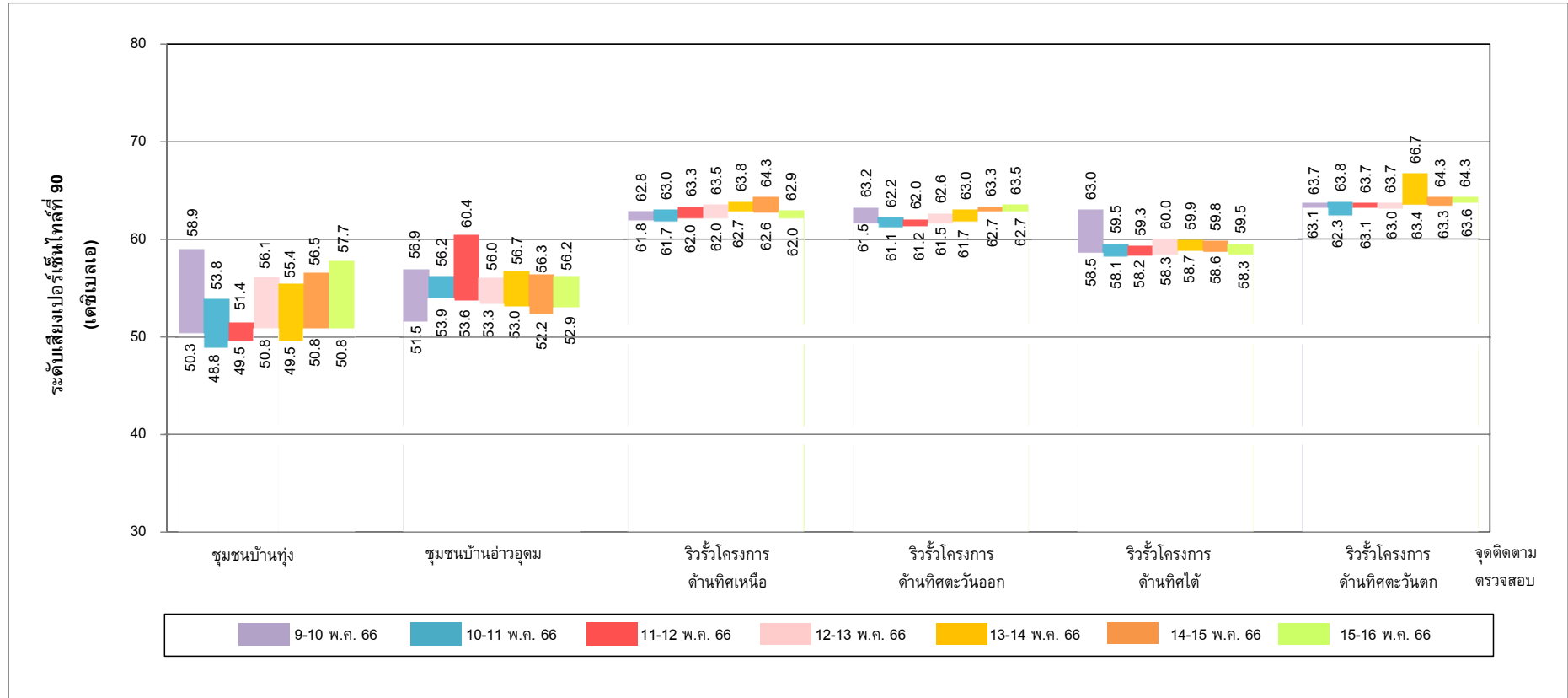

รูปที่ 4-7 ผลการติดตามตรวจสอบระดับเสียงเปอร์เซ็นต์ไทม์ 90 ระยะดำเนินการ  
ระหว่างวันที่ 9-16 พฤษภาคม พ.ศ. 2566



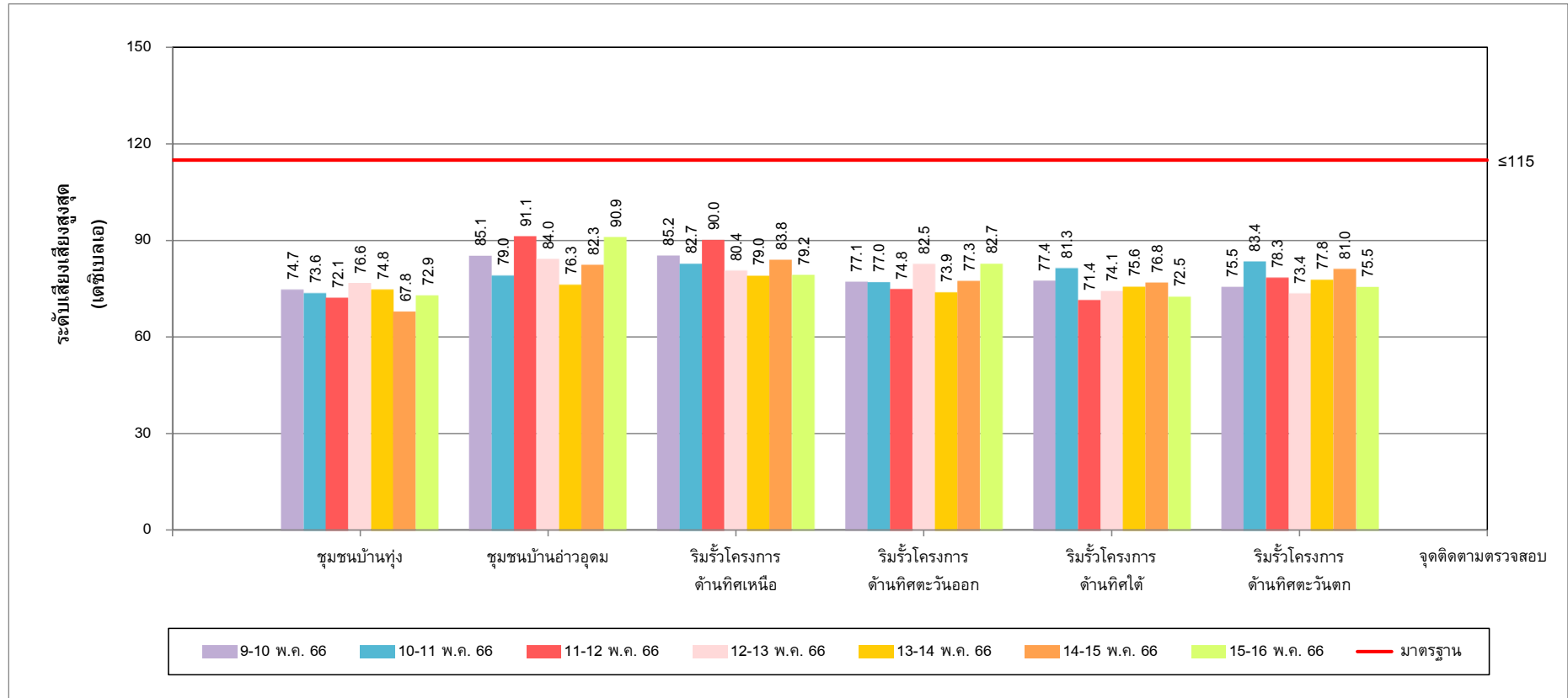

รูปที่ 4-8 ผลการติดตามตรวจสอบระดับเสียงสูงสุด ระยะดำเนินการ  
ระหว่างวันที่ 9-16 พฤษภาคม พ.ศ. 2566

#### 4.2.2 ผลการติดตามตรวจสอบระดับเสียงในสถานประกอบการ

การติดตามตรวจสอบระดับเสียงในสถานประกอบการ โครงการโรงไฟฟ้าขนาดเล็ก (ส่วนขยาย ครั้งที่ 1) บริษัท ท็อป เอสพีพี จำกัด ระยะดำเนินการ ประจำปี พ.ศ. 2566 ได้ดำเนินการติดตามตรวจสอบระหว่างเดือน เมษายน-มิถุนายน พ.ศ. 2566 เมื่อวันที่ 9 พฤษภาคม พ.ศ. 2566 จำนวน 2 จุด ได้แก่ บริเวณ Compressor (K-85056) และบริเวณ Pump (P-84601B) ประกอบด้วยการติดตามตรวจสอบระดับเสียงเฉลี่ย 8 ชั่วโมง และระดับเสียงสูงสุด พบว่าระดับเสียงเฉลี่ย 8 ชั่วโมง ทุกจุดติดตามตรวจสอบมีค่าอยู่ในมาตรฐานตามประกาศกรมสวัสดิการและคุ้มครองแรงงาน เรื่อง มาตรฐานระดับเสียงที่ยอมให้ลูกจ้างได้รับเฉลี่ยตลอดระยะเวลาการทำงานในแต่ละวัน ประกาศในราชกิจจานุเบกษา เล่ม 135 ตอนพิเศษ 19 ง วันที่ 26 มกราคม พ.ศ. 2561 สำหรับระดับเสียงสูงสุด มีค่าอยู่ในมาตรฐานตามกฎกระทรวง เรื่อง กำหนดมาตรฐานในการบริหาร จัดการ และดำเนินการด้านความปลอดภัย อาชีวอนามัย และสภาพแวดล้อมในการทำงานเกี่ยวกับความร้อน แสงสว่าง และเสียง พ.ศ. 2559 ประกาศในราชกิจจานุเบกษา เล่ม 133 ตอนที่ 91ก วันที่ 17 ตุลาคม พ.ศ. 2559 โดยสรุปผลได้ตั้งตารางที่ 4-13 ถึงตารางที่ 4-14 และรูปที่ 4-9 ถึงรูปที่ 4-10

ตารางที่ 4-13 ผลการติดตามตรวจสอบระดับเสียงในสถานประกอบการ บริเวณ Compressor (K-85056)  
ระหว่างเดือนเมษายน-มิถุนายน พ.ศ. 2566

โครงการโรงไฟฟ้าขนาดเล็ก (ส่วนขยาย ครั้งที่ 1) บริษัท ท็อป เอสพีพี จำกัด

จัดทำรายงานโดย : บริษัท ยูโนเต็ด แอนนาลิสต์ แอนด์ เอ็นจิเนียริง คอนซัลแตนท์ จำกัด

ช่วงเวลาตรวจวัด : เมื่อวันที่ 9 พฤษภาคม พ.ศ. 2566

ตำแหน่งพิกัดของสถานีตรวจวัด : บริเวณ Compressor (K-85056)

รุ่นของอุปกรณ์ตรวจวัด (SLM Model และ Serial No.) : Rion, Japan รุ่น NL-62 / 00130357

รุ่นของอุปกรณ์สอบเทียบ (Calibrator Model และ Serial No.) : Larson Davis รุ่น CAL150 / 6306

ระดับเสียงอ้างอิงในการสอบเทียบ (Calibration Ref dB (A)) : 94.0

ค่าที่อ่านได้จากเครื่องวัดเสียง Sound Level Meter (SLM Reading dB(A) และ SLM Adjust dB (A)) : 94.0

วันที่ตรวจรับรอง (Certified date) : 8 มิถุนายน พ.ศ. 2566

เลขที่เอกสารการสอบเทียบ (Cal Sheet No.) : 22-ACT-372

ค่าระดับเสียงเฉลี่ย (Equivalent Sound Pressure Level) (dB(A))			มาตรฐาน
Compressor (K-85056)			
9 พ.ค. 66			
เวลา	L <sub>Aeq</sub> 1 hour	L <sub>Amax</sub>	
08.07-09.07 น.	81.5	82.1	-
09.07-10.07 น.	81.6	82.0	-
10.07-11.07 น.	81.8	82.4	-
11.07-12.07 น.	81.8	82.3	-
12.07-13.07 น.	81.9	82.5	-
13.07-14.07 น.	81.9	82.5	-
14.07-15.07 น.	82.0	82.7	-
15.07-16.07 น.	82.2	82.9	-
L <sub>Aeq</sub> 8 hours	81.8	-	≤85 <sup>1/</sup>
L <sub>Amax</sub>	-	82.9	≤115 <sup>2/</sup>

หมายเหตุ : <sup>1/</sup> มาตรฐานตามประกาศกรมสวัสดิการและคุ้มครองแรงงาน เรื่อง มาตรฐานระดับเสียงที่ยอมให้ลูกจ้างได้รับเฉลี่ยตลอดระยะเวลาการทำงานในแต่ละวัน ประกาศในราชกิจจานุเบกษา เล่ม 135 ตอนพิเศษ 19 ง วันที่ 26 มกราคม พ.ศ. 2561

<sup>2/</sup> มาตรฐานตามกฎหมายกระทรวง เรื่อง กำหนดมาตรฐานในการบริหาร จัดการ และดำเนินการด้านความปลอดภัย อาชีวอนามัย และสภาพแวดล้อมในการทำงานเกี่ยวกับความร้อน แสงสว่าง และเสียง พ.ศ. 2559 ประกาศในราชกิจจานุเบกษา เล่ม 133 ตอนที่ 91 ก วันที่ 17 ตุลาคม พ.ศ. 2559

ชื่อผู้ตรวจวัด/บันทึก : นายวรวิทย์ จิตหมายเกษม

ชื่อผู้ตรวจสอบ/ควบคุม : นายณัฐวัฒน์ แดงสวัสดิ์

ชื่อผู้วิเคราะห์ : นายเอกรัตน์ ปทะคามินทร์

ชื่อบริษัทผู้ตรวจวัดและวิเคราะห์ตัวอย่าง : บริษัท ยูโนเต็ด แอนนาลิสต์ แอนด์ เอ็นจิเนียริง คอนซัลแตนท์ จำกัด

เบอร์โทรศัพท์ : 0 2763 2828

ตารางที่ 4-14 ผลการติดตามตรวจสอบระดับเสียงในสถานประกอบการ บริเวณ Pump (P-84601B)  
ระหว่างเดือนเมษายน-มิถุนายน พ.ศ. 2566

โครงการโรงไฟฟ้าขนาดเล็ก (ส่วนขยาย ครั้งที่ 1) บริษัท ท็อป เอสพีพี จำกัด

จัดทำรายงานโดย : บริษัท ยูไนเต็ท แอนนาลิสต์ แอนด์ เอ็นจิเนียริง คอนซัลแตนท์ จำกัด

ช่วงเวลาตรวจวัด : เมื่อวันที่ 9 พฤษภาคม พ.ศ. 2566

ตำแหน่งพิกัดของสถานีตรวจวัด : บริเวณ Pump (P-84601)

รุ่นของอุปกรณ์ตรวจวัด (SLM Model และ Serial No.) : Rion, Japan รุ่น NL-62 / 00130359

รุ่นของอุปกรณ์สอบเทียบ (Calibrator Model และ Serial No.) : Larson Davis รุ่น CAL150 / 6306

ระดับเสียงอ้างอิงในการสอบเทียบ (Calibration Ref dB (A)) : 94.0

ค่าที่อ่านได้จากเครื่องวัดเสียง Sound Level Meter (SLM Reading dB(A) และ SLM Adjust dB (A)) : 94.0

วันที่ตรวจรับรอง (Certified date) : 8 มิถุนายน พ.ศ. 2566

เลขที่เอกสารการสอบเทียบ (Cal Sheet No.) : 22-ACT-372

ค่าระดับเสียงเฉลี่ย (Equivalent Sound Pressure Level) (dB(A))			มาตรฐาน
Pump (P-84601B)			
9 พ.ค. 66			
เวลา	L <sub>Aeq</sub> 1 hour	L <sub>Amax</sub>	
08.05-09.05 น.	77.0	78.5	-
09.05-10.05 น.	77.0	78.3	-
10.05-11.05 น.	76.9	78.3	-
11.05-12.05 น.	76.9	78.1	-
12.05-13.05 น.	76.8	78.7	-
13.05-14.05 น.	77.0	78.0	-
14.05-15.05 น.	77.0	78.4	-
15.05-16.05 น.	77.0	79.0	-
L <sub>Aeq</sub> 8 hours	77.0	-	≤85 <sup>1/</sup>
L <sub>Amax</sub>	-	79.0	≤115 <sup>2/</sup>

หมายเหตุ : <sup>1/</sup> มาตรฐานตามประกาศกรมสวัสดิการและคุ้มครองแรงงาน เรื่อง มาตรฐานระดับเสียงที่ยอมให้ลูกจ้างได้รับเฉลี่ยตลอดระยะเวลาการทำงานในแต่ละวัน ประกาศในราชกิจจานุเบกษา เล่ม 135 ตอนพิเศษ 19 ง วันที่ 26 มกราคม พ.ศ. 2561

<sup>2/</sup> มาตรฐานตามกฎหมายกระทรวง เรื่อง กำหนดมาตรฐานในการบริหาร จัดการ และดำเนินการด้านความปลอดภัย อาชีวอนามัย และสภาพแวดล้อมในการทำงานเกี่ยวกับความร้อน แสงสว่าง และเสียง พ.ศ. 2559 ประกาศในราชกิจจานุเบกษา เล่ม 133 ตอนที่ 91 ก วันที่ 17 ตุลาคม พ.ศ. 2559

ชื่อผู้ตรวจวัด/บันทึก : นายวรวิทย์ จิตหมายเกษม

ชื่อผู้ตรวจสอบ/ควบคุม : นายณัฐวัฒน์ แดงสวัสดิ์

ชื่อผู้วิเคราะห์ : นายเอกรัตน์ ปทะคามินทร์

ชื่อบริษัทผู้ตรวจวัดและวิเคราะห์ตัวอย่าง : บริษัท ยูไนเต็ท แอนนาลิสต์ แอนด์ เอ็นจิเนียริง คอนซัลแตนท์ จำกัด

เบอร์โทรศัพท์ : 0 2763 2828

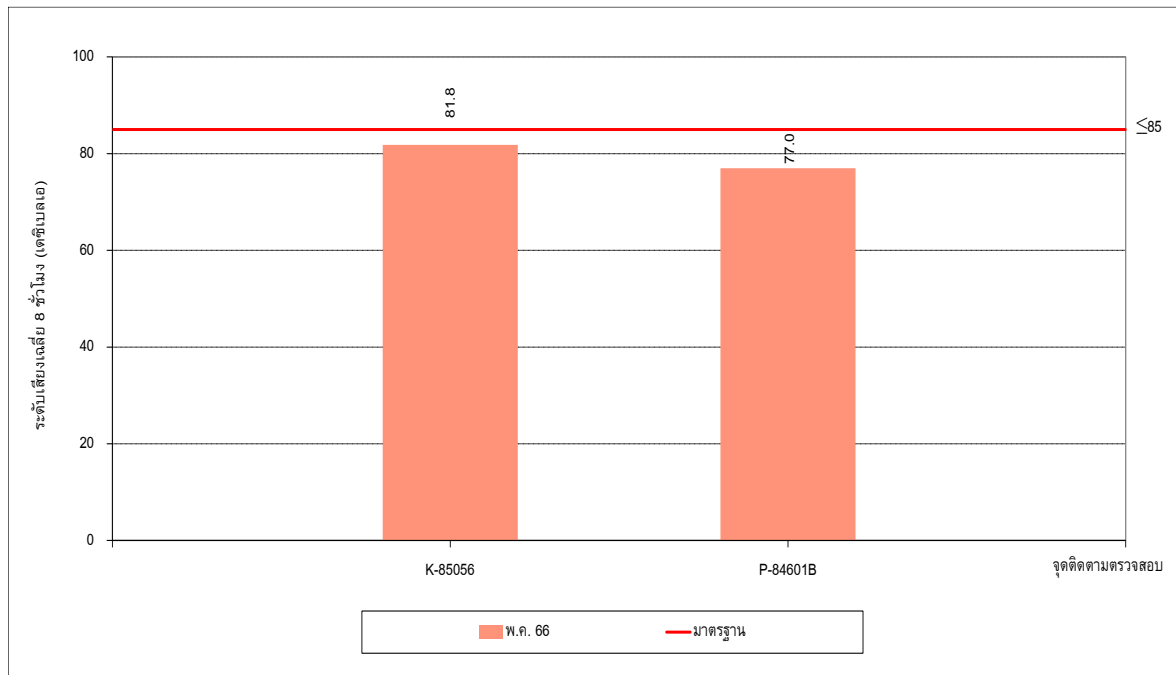

รูปที่ 4-9 ผลการติดตามตรวจสอบระดับเสียงเฉลี่ย 8 ชั่วโมง  
ระหว่างเดือนเมษายน-มิถุนายน พ.ศ. 2566

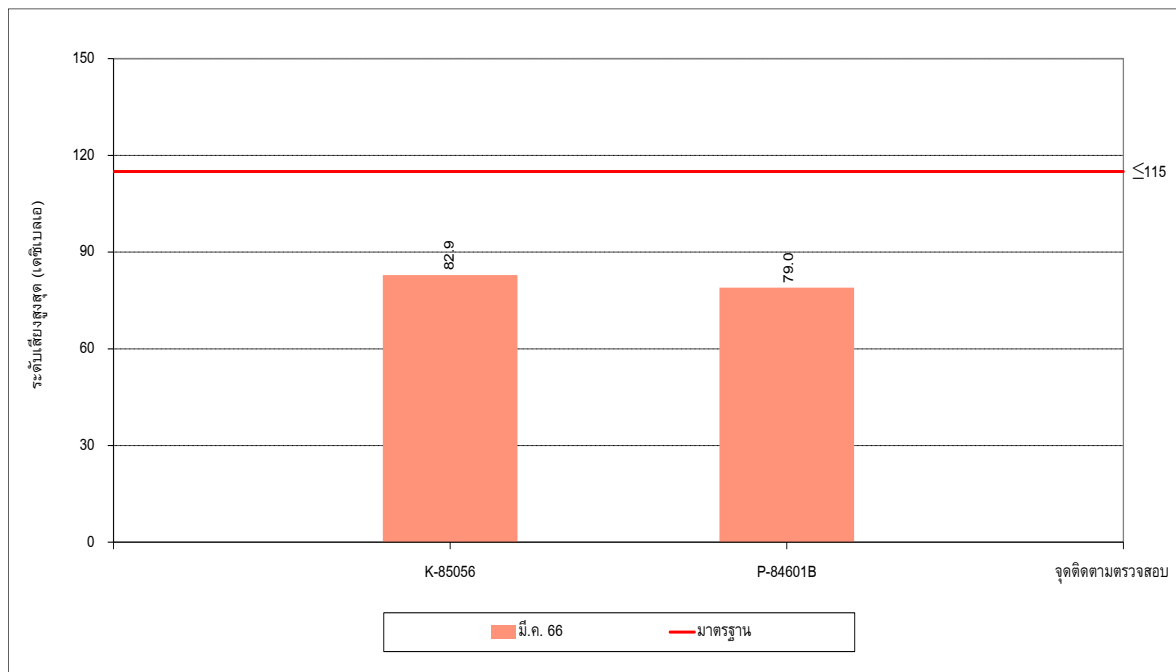

รูปที่ 4-10 ผลการติดตามตรวจสอบระดับเสียงสูงสุด  
ระหว่างเดือนเมษายน-มิถุนายน พ.ศ. 2566

#### 4.2.3 ผลการติดตามตรวจสอบความร้อนในสถานประกอบการ

การติดตามตรวจสอบความร้อนในสถานประกอบการ โครงการโรงไฟฟ้าขนาดเล็ก (ส่วนขยาย ครั้งที่ 1) บริษัท ท็อป เอสพี จำกัด ระยะดำเนินการ ประจำปี พ.ศ. 2566 ได้ดำเนินการติดตามตรวจสอบระหว่างเดือน เมษายน-มิถุนายน พ.ศ. 2566 เมื่อวันที่ 9 พฤษภาคม พ.ศ. 2566 จำนวน 1 จุด ได้แก่ บริเวณ Gas Turbine G-85051 ซึ่งเป็นลักษณะงานเบา หรืองานที่ใช้แรงน้อยหรือใช้กำลังงานที่ทำให้เกิดการเผาผลาญอาหารในร่างกายไม่เกิน 200 กิโลแคลอรีต่อชั่วโมง พบว่าอุณหภูมิเวตบัลล์โกลบเฉลี่ยมีค่าอยู่ในมาตรฐานตามกฎหมายกระทรวง เรื่อง กำหนดมาตรฐานในการบริหาร จัดการ และดำเนินการด้านความปลอดภัย อาชีวอนามัย และสภาพแวดล้อมในการทำงาน เกี่ยวกับความร้อน แสงสว่าง และเสียง พ.ศ. 2559 โดยสรุปผลได้ดังตารางที่ 4-15 และรูปที่ 4-11

#### ตารางที่ 4-15 ผลการติดตามตรวจสอบความร้อนในสถานประกอบการ

ระหว่างเดือนเมษายน-มิถุนายน พ.ศ. 2566

โครงการโรงไฟฟ้าขนาดเล็ก (ส่วนขยาย ครั้งที่ 1) บริษัท ท็อป เอสพีพี จำกัด

จัดทำรายงานโดย : บริษัท ยูไนเต็ด แอนนาลิสต์ แอนด์ เอ็นจิเนียริง คอนซัลแตนท์ จำกัด

ช่วงเวลาตรวจวัด : เมื่อวันที่ 9 พฤษภาคม พ.ศ. 2566

วัน/เดือน/ปี	ตำแหน่ง ติดตามตรวจสอบ	เวลาที่ตรวจวัด	ผลการติดตามตรวจสอบ					ค่าพลังงานที่ใช้ใน ช่วงเวลา 1 ชั่วโมง
			อุณหภูมิ กระเปาะเปียก ตามธรรมชาติ	อุณหภูมิ กระเปาะแห้ง	อุณหภูมิ แบบกลไก	อุณหภูมิ เวตบัลกลไก	อุณหภูมิ เวตบัลกลไกเฉลี่ย	
							งานเบา	
9 พ.ค. 66	- Gas Turbine (G-85051)	10.00-11.30 น.	28.7	37.3	40.5	32.2	30.6	178.5
		11.30-12.00 น.	25.3	26.1	26.4	25.6		
มาตรฐาน <sup>1/</sup>			-	-	-	-	≤34	-
หน่วย			องศาเซลเซียส					กิโลแคลอรี

หมายเหตุ : <sup>1/</sup> มาตรฐานตามกฎกระทรวง เรื่อง กำหนดมาตรฐานในการบริหาร จัดการ และดำเนินการด้านความปลอดภัย อาชีวอนามัย และสภาพแวดล้อมในการทำงานเกี่ยวกับความร้อน แสงสว่าง และเสียง พ.ศ. 2559  
ประกาศในราชกิจจานุเบกษา เล่ม 133 ตอนที่ 91 ก วันที่ 17 ตุลาคม พ.ศ. 2559

ชื่อผู้ตรวจวัด/บันทึก : นายวรวิทย์ จิตหมายเกษม

ชื่อผู้ตรวจสอบ/ควบคุม : นายณัฐวัฒน์ แดงสวัสดิ์

ชื่อผู้วิเคราะห์ : นายเอกรัตน์ ปทะคามินทร์

ชื่อบริษัทผู้ตรวจวัดและวิเคราะห์ตัวอย่าง : บริษัท ยูไนเต็ด แอนนาลิสต์ แอนด์ เอ็นจิเนียริง คอนซัลแตนท์ จำกัด

เบอร์โทรศัพท์ : 0 2763 2828

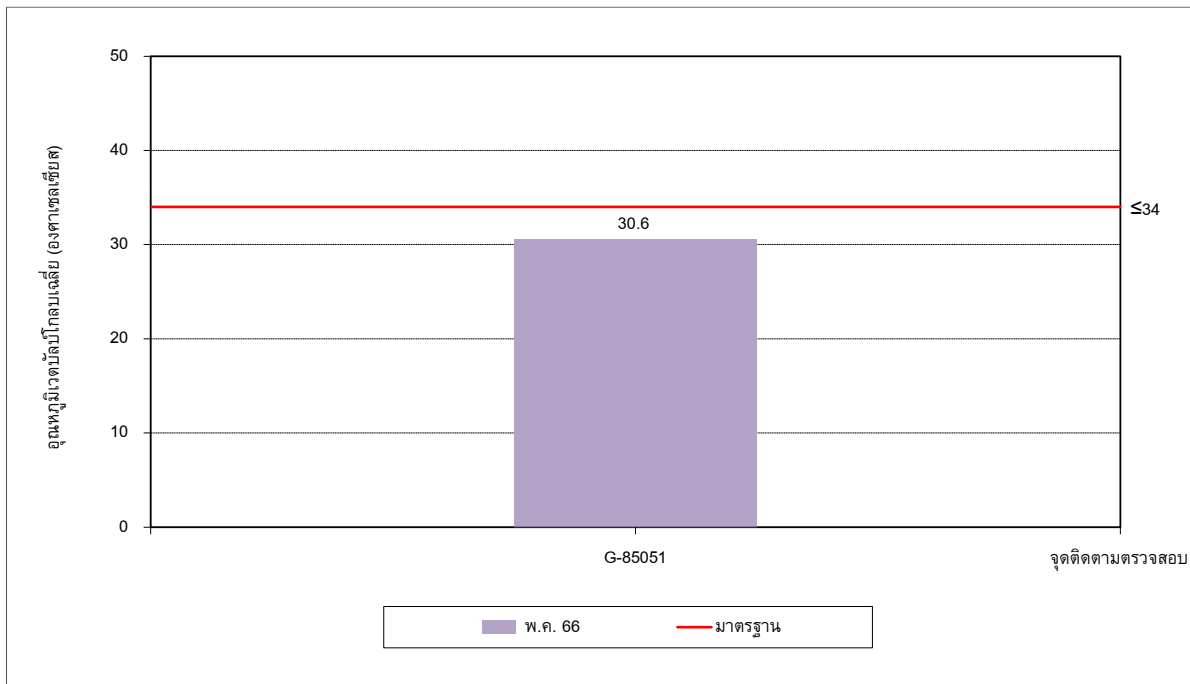

รูปที่ 4-11 ผลการติดตามตรวจสอบอุณหภูมิเวทบัลโลกบเฉลี่ย  
เมื่อวันที่ 9 พฤษภาคม พ.ศ. 2566

#### 4.2.4 ผลการติดตามตรวจสอบความเข้มของแสงสว่างในสถานประกอบการ

การติดตามตรวจสอบความเข้มของแสงสว่างในสถานประกอบการ โครงการโรงไฟฟ้าขนาดเล็ก (ส่วนขยาย ครั้งที่ 1) บริษัท ท็อป เอสพี จำกัด ระยะเวลาการ ประจำปี พ.ศ. 2566 ได้ดำเนินการติดตามตรวจสอบระหว่าง เดือนเมษายน-มิถุนายน พ.ศ. 2566 เมื่อวันที่ 9 พฤษภาคม พ.ศ. 2566 บริเวณห้องควบคุม จำนวน 1 จุด พบว่า ความเข้มของแสงสว่างที่ติดตามตรวจสอบมีค่าอยู่ในมาตรฐานตามประกาศกรมสวัสดิการและคุ้มครองแรงงาน เรื่อง มาตรฐานความเข้มของแสงสว่าง ประกาศในราชกิจจานุเบกษา เล่ม 135 ตอนพิเศษ 39 ง วันที่ 21 กุมภาพันธ์ พ.ศ. 2561 โดยสรุปได้ดังตารางที่ 4-16



#### ตารางที่ 4-16 ผลการติดตามตรวจสอบความเข้มของแสงสว่างในสถานประกอบการ ระหว่างเดือนเมษายน-มิถุนายน พ.ศ. 2566

โครงการโรงไฟฟ้าขนาดเล็ก (ส่วนขยาย ครั้งที่ 1) บริษัท ท็อป เอสพี จำกัด

จัดทำรายงานโดย : บริษัท ยูไนเต็ด แอนนาลิสต์ แอนด์ เอ็นจิเนียริง คอนซัลแตนท์ จำกัด

ช่วงเวลาตรวจวัด : เมื่อวันที่ 9 พฤษภาคม พ.ศ. 2566

จุดติดตาม ตรวจสอบ	วันที่ติดตาม ตรวจสอบ	เวลาที่ติดตาม ตรวจสอบ	ผลการติดตามตรวจสอบ	มาตรฐาน <sup>1/</sup>	ลักษณะพื้นที่ ปฏิบัติงาน
- ห้องควบคุม (OC-SPP 2)	9 พ.ค. 66	10.56 น.	227	ไม่น้อยกว่า 200-300	ห้องควบคุมและ ห้องสวิตช์
หน่วย			ลักซ์		-

หมายเหตุ : <sup>1/</sup> มาตรฐานตามประกาศกรมสวัสดิการและคุ้มครองแรงงาน เรื่อง มาตรฐานความเข้มของแสงสว่าง ประกาศในราชกิจจานุเบกษา เล่ม 135 ตอนพิเศษ 39 ง วันที่ 21 กุมภาพันธ์ พ.ศ. 2561

ชื่อผู้ตรวจวัด/บันทึก : นายวรวิทย์ จิตหมายเกษม

ชื่อผู้ตรวจสอบ/ควบคุม : นายณัฐวัฒน์ แดงสวัสดิ์

ชื่อผู้วิเคราะห์ : นายเอกรัตน์ ปทะคามินทร์

ชื่อบริษัทผู้ตรวจวัดและวิเคราะห์ตัวอย่าง : บริษัท ยูไนเต็ด แอนนาลิสต์ แอนด์ เอ็นจิเนียริง คอนซัลแตนท์ จำกัด

เบอร์โทรศัพท์ : 0 2763 2828

#### 4.2.5 ผลการติดตามตรวจสอบการคมนาคมขนส่ง

##### (1) ระยะก่อสร้าง

จากข้อมูลการบันทึกการเกิดอุบัติเหตุจากยานพาหนะของโครงการ โดยเจ้าหน้าที่ของโครงการ ระหว่างเดือน มกราคม-มีนาคม พ.ศ. 2566 พบว่าไม่มีอุบัติเหตุจากการคมนาคมขนส่งภายในเส้นทางการขนส่งและพื้นที่โครงการ (รายละเอียดดังภาคผนวก จ26)

##### (2) ระยะดำเนินการ

จากข้อมูลการบันทึกการเกิดอุบัติเหตุจากยานพาหนะของโครงการ โดยเจ้าหน้าที่ของโครงการ ระหว่างเดือน เมษายน-มิถุนายน พ.ศ. 2566 พบว่าไม่มีอุบัติเหตุจากการคมนาคมขนส่งภายในเส้นทางการขนส่งและพื้นที่โครงการ (รายละเอียดดังภาคผนวก จ43)

#### 4.2.6 ผลการติดตามตรวจสอบอาชีวอนามัยและความปลอดภัย

##### (1) ระยะก่อสร้าง

จากข้อมูลการบันทึกการเกิดอุบัติเหตุของพนักงานและผู้รับเหมาที่เกิดจากการปฏิบัติงานในพื้นที่โครงการฯ โดยเจ้าหน้าที่ความปลอดภัยของโครงการ ระหว่างเดือนมกราคม-มีนาคม พ.ศ. 2566 พบว่าไม่มีอุบัติเหตุเกิดขึ้นภายในพื้นที่โครงการ (รายละเอียดดังภาคผนวก จ26)

## (2) ระยะดำเนินการ

จากข้อมูลการบันทึกการเกิดอุบัติเหตุของพนักงานที่เกิดจากการปฏิบัติงานในพื้นที่โครงการฯ โดยเจ้าหน้าที่ความปลอดภัยของโครงการ ระหว่างเดือนเมษายน-มิถุนายน พ.ศ. 2566 พบว่าไม่มีอุบัติเหตุเกิดขึ้นภายในพื้นที่โครงการ (รายละเอียดดังภาคผนวก จ43)

### 4.3 เปรียบเทียบผลการติดตามตรวจสอบระดับเสียง และอาชีวอนามัย

#### 4.3.1 เปรียบเทียบผลการติดตามตรวจสอบระดับเสียงโดยทั่วไป

##### (1) ระยะก่อสร้าง

จากเปรียบเทียบผลการติดตามตรวจสอบระดับเสียงโดยทั่วไป โครงการโรงไฟฟ้าขนาดเล็ก (ส่วนขยาย ครั้งที่ 1) บริษัท ท็อป เอสพีพี จำกัด ระยะก่อสร้าง ระหว่างปี พ.ศ. 2564-2566 สรุปผลได้ดังตารางที่ 4-17 และรูปที่ 4-12 ถึงรูปที่ 4-15

##### 1) ระดับเสียงเฉลี่ย 24 ชั่วโมง

จากการเปรียบเทียบผลติดตามตรวจสอบระดับเสียงเฉลี่ย 24 ชั่วโมง ระหว่างปี พ.ศ. 2564-2566 พบว่า ผลการติดตามตรวจสอบในเดือนกุมภาพันธ์ พ.ศ. 2566 จุดติดตามตรวจสอบส่วนใหญ่มีแนวโน้มเพิ่มขึ้นเล็กน้อย ในขณะที่บริเวณริมรั้วโครงการด้านทิศตะวันตกมีแนวโน้มใกล้เคียงเดิม เมื่อเปรียบเทียบกับผลการติดตามตรวจสอบครั้งที่ผ่านมา อย่างไรก็ตาม ผลการติดตามตรวจสอบทั้งหมดยังคงมีค่าอยู่ในมาตรฐานที่กำหนด

##### 2) ระดับเสียงสูงสุด

จากการเปรียบเทียบผลติดตามตรวจสอบระดับเสียงสูงสุด ระหว่างปี พ.ศ. 2564-2566 พบว่าผลการติดตามตรวจสอบในเดือนกุมภาพันธ์ พ.ศ. 2566 ทุกจุดติดตามตรวจสอบมีแนวโน้มเพิ่มขึ้น เมื่อเปรียบเทียบกับผลการติดตามตรวจสอบครั้งที่ผ่านมา อย่างไรก็ตาม ผลการติดตามตรวจสอบทั้งหมดยังคงมีค่าอยู่ในมาตรฐานที่กำหนด

##### 3) ระดับเสียงเฉลี่ยในเวลากลางวันและกลางคืน

จากการเปรียบเทียบผลติดตามตรวจสอบระดับเสียงเฉลี่ยในเวลากลางวันและกลางคืน ระหว่างปี พ.ศ. 2564-2566 พบว่าผลการติดตามตรวจสอบในเดือนกุมภาพันธ์ พ.ศ. 2566 จุดติดตามตรวจสอบส่วนใหญ่มีแนวโน้มเพิ่มขึ้น ในขณะที่บริเวณริมรั้วโครงการด้านทิศตะวันตกมีแนวโน้มใกล้เคียงเดิม เมื่อเปรียบเทียบกับผลการติดตามตรวจสอบครั้งที่ผ่านมา อย่างไรก็ตาม ปัจจุบันยังไม่มีข้อกำหนดมาตรฐานเพื่อควบคุม

##### 4) ระดับเสียงเปอร์เซ็นต์ไทม์ที่ 90

จากการเปรียบเทียบผลติดตามตรวจสอบระดับเสียงเปอร์เซ็นต์ไทม์ที่ 90 ระหว่างปี พ.ศ. 2564-2566 พบว่าผลการติดตามตรวจสอบในเดือนกุมภาพันธ์ พ.ศ. 2566 จุดติดตามตรวจสอบส่วนใหญ่มีแนวโน้มเพิ่มขึ้น ในขณะที่บริเวณชุมชนบ้านอ่าวอุดม และบริเวณริมรั้วโครงการด้านทิศใต้มีแนวโน้มลดลง เมื่อเปรียบเทียบกับผลการติดตามตรวจสอบครั้งที่ผ่านมา อย่างไรก็ตาม ปัจจุบันยังไม่มีข้อกำหนดมาตรฐานเพื่อควบคุม

**ตารางที่ 4-17 เปรียบเทียบผลการติดตามตรวจสอบระดับเสียงโดยทั่วไป ระยะก่อสร้าง**  
**โครงการโรงไฟฟ้าขนาดเล็ก (ส่วนขยาย ครั้งที่ 1) บริษัท ท็อป เอสพีพี จำกัด**  
**ระหว่างปี พ.ศ. 2564-2566**

จุดติดตามตรวจสอบ	เดือนที่ติดตาม ตรวจสอบ	ผลการติดตามตรวจสอบ			
		L <sub>Aeq</sub> 24 hours	L <sub>Adn</sub>	L <sub>A90</sub>	L <sub>Amax</sub>
1. ชุมชนบ้านทุ่ง	พ.ย. 64	56.4-60.4	60.9-65.7	45.0-59.7	78.8-96.7
	พ.ค. 65	56.7-58.6	59.9-62.2	50.2-58.0	76.9-85.9
	พ.ย. 65	53.0-56.2	57.5-61.0	45.4-56.2	70.3-78.9
	ก.พ. 66	55.5-57.6	60.8-64.4	51.2-59.0	76.6-91.2
2. ชุมชนบ้านอ่าวอุดม	พ.ย. 64	48.0-50.7	52.6-55.4	40.1-50.9	73.2-76.8
	พ.ค. 65	48.5-51.2	53.0-55.2	41.1-51.2	78.3-83.0
	พ.ย. 65	51.2-51.4	55.1-55.4	44.7-53.1	81.6-83.5
	ก.พ. 66	48.8-53.8	53.9-59.8	43.8-50.7	78.8-91.7
3. ริมรั้วโครงการด้านทิศเหนือ	พ.ย. 64	65.2-66.9	71.6-73.3	64.4-66.5	75.7-88.1
	พ.ค. 65	63.4-67.5	71.0-74.3	58.2-67.8	82.9-91.4
	พ.ย. 65	64.5-65.2	70.9-71.7	62.4-65.1	74.9-84.8
	ก.พ. 66	65.9-68.1	72.1-74.1	62.0-69.0	85.0-100.1
6. ริมรั้วโครงการด้านทิศตะวันออก	พ.ย. 64	65.3-66.0	71.6-72.5	63.6-65.6	79.0-90.0
	พ.ค. 65	64.8-65.5	71.1-72.2	62.4-65.4	81.6-100.1
	พ.ย. 65	63.7-65.6	70.1-72.0	62.7-64.7	67.2-79.9
	ก.พ. 66	65.0-66.0	71.2-72.8	62.3-67.4	69.5-83.0
5. ริมรั้วโครงการด้านทิศใต้	พ.ย. 64	62.6-64.9	68.7-71.2	61.1-65.1	81.3-95.2
	พ.ค. 65	61.1-62.8	67.3-70.6	59.3-63.0	82.6-97.9
	พ.ย. 65	62.3-63.8	69.0-69.4	61.2-68.3	71.9-85.0
	ก.พ. 66	62.3-64.7	68.0-71.0	60.2-65.8	80.4-97.8
6. ริมรั้วโครงการด้านทิศตะวันตก	พ.ย. 64	67.9-68.4	74.0-74.9	65.8-68.5	79.7-97.1
	พ.ค. 65	68.4-69.0	74.7-75.5	67.7-68.9	79.8-92.8
	พ.ย. 65	66.4-67.9	72.9-74.2	65.9-67.2	70.1-87.3
	ก.พ. 66	66.6-67.7	72.4-74.0	60.7-67.7	84.6-94.1
มาตรฐาน <sup>1/</sup>		≤70	-	-	≤115
หน่วย		เดซิเบลเอ			

หมายเหตุ : <sup>1/</sup> มาตรฐานตามประกาศคณะกรรมการสิ่งแวดล้อมแห่งชาติ ฉบับที่ 15 (พ.ศ. 2540) เรื่อง กำหนดมาตรฐานระดับเสียงโดยทั่วไป  
ประกาศในราชกิจจานุเบกษา เล่มที่ 114 ตอนที่ 27 ลงวันที่ 3 เมษายน พ.ศ. 2540

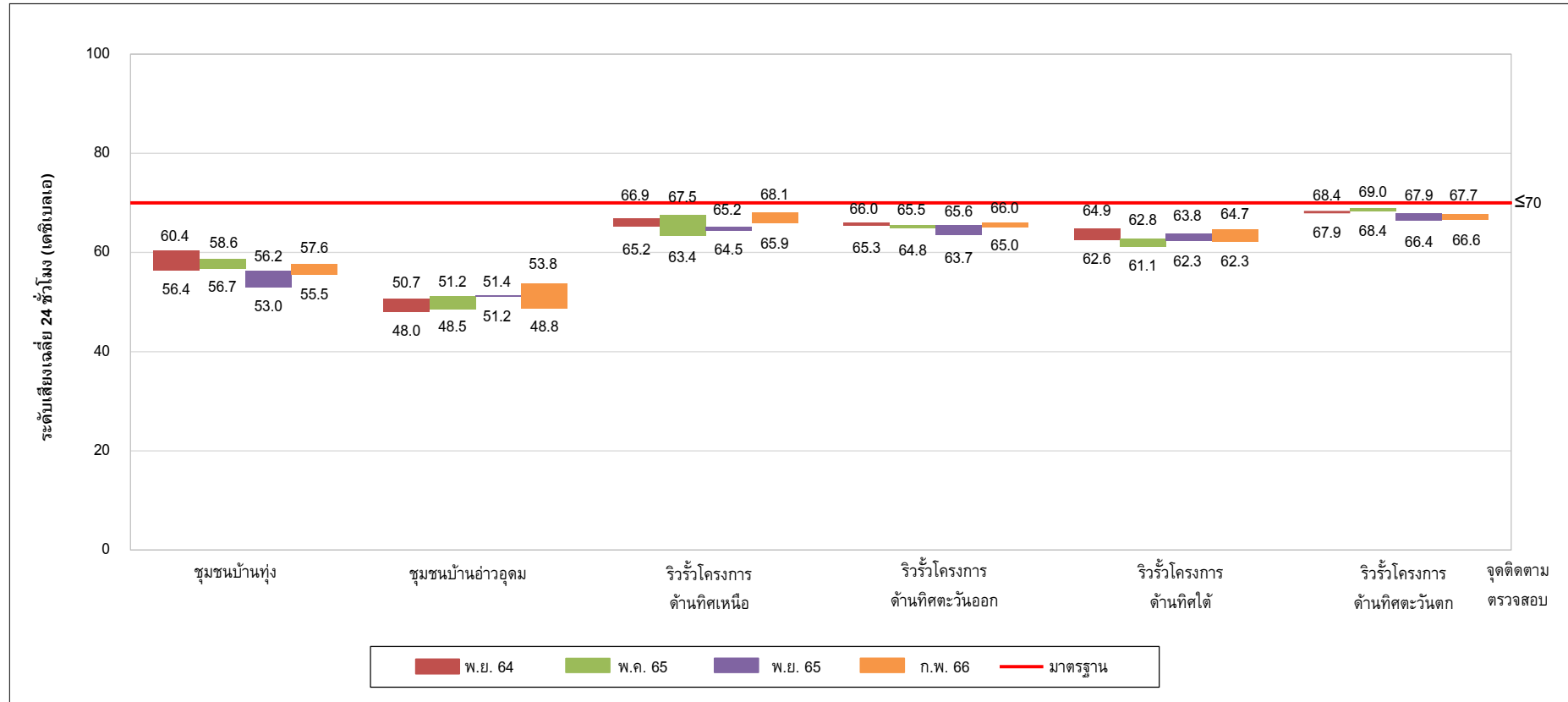

รูปที่ 4-12 เปรียบเทียบผลการติดตามตรวจสอบระดับเสียงเฉลี่ย 24 ชั่วโมง ระยะก่อสร้าง  
ระหว่างปี พ.ศ. 2564-2566

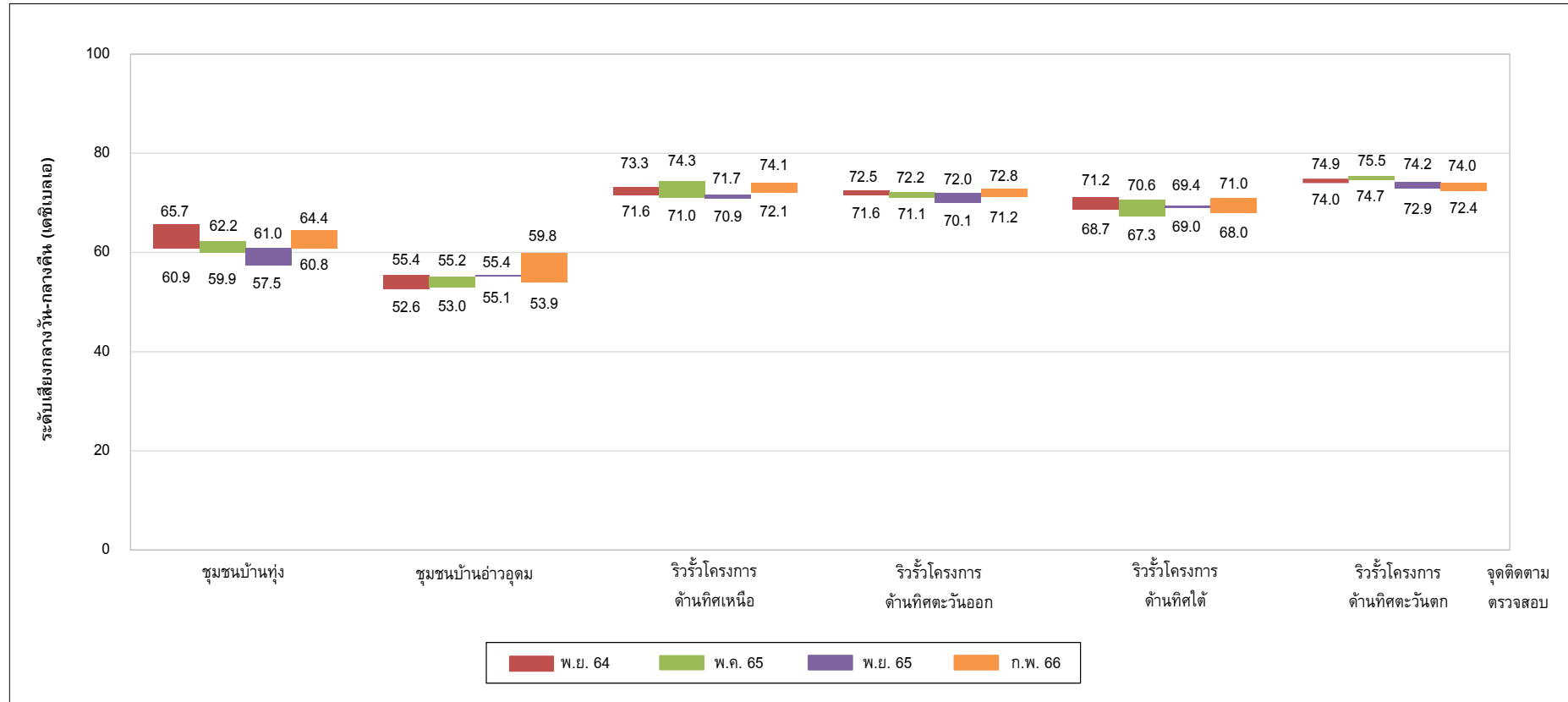

รูปที่ 4-13 เปรียบเทียบผลการติดตามตรวจสอบระดับเสียงเฉลี่ยในเวลากลางวันและกลางคืน ระยะก่อสร้าง  
ระหว่างปี พ.ศ. 2564-2566

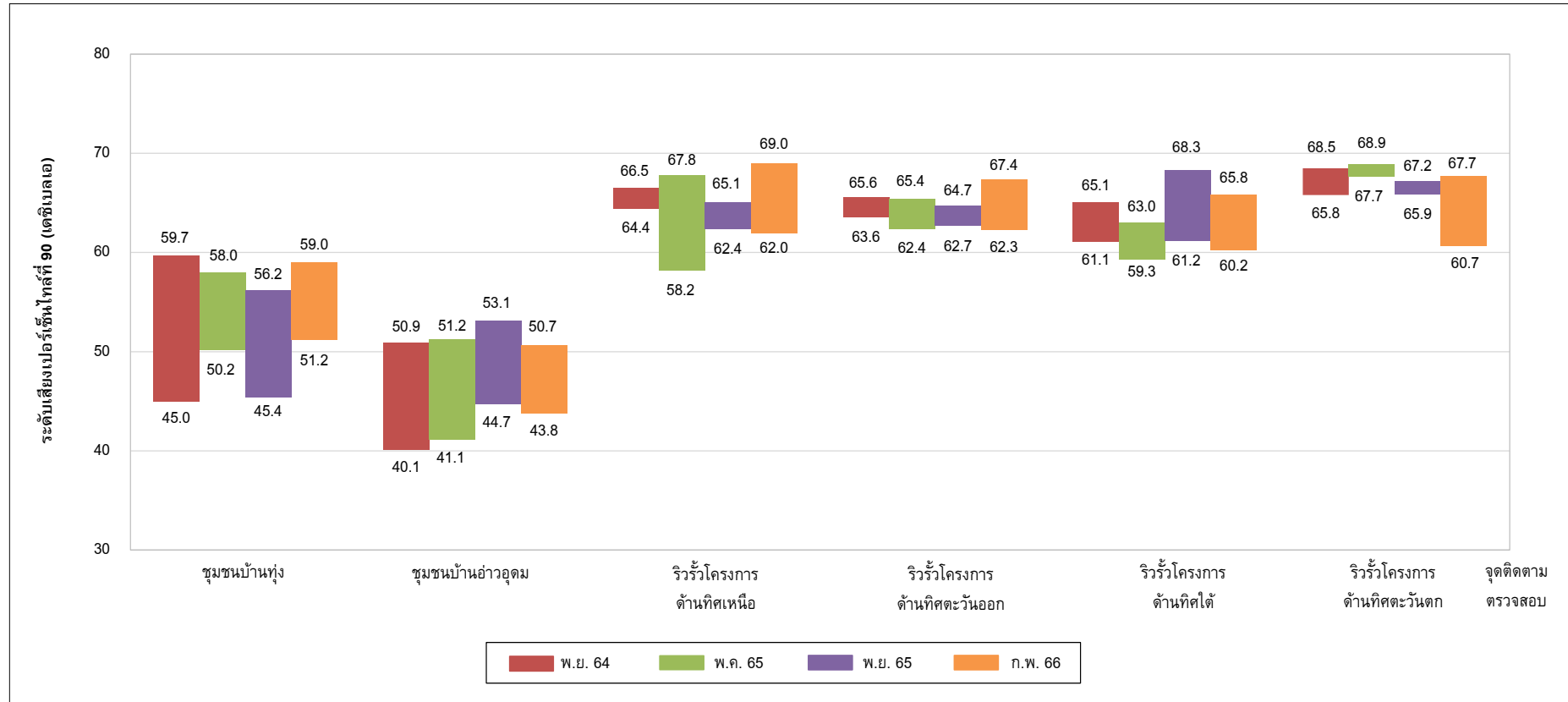

รูปที่ 4-14 เปรียบเทียบผลการติดตามตรวจสอบระดับเสียงเปอร์เซ็นต์ไทม์ที่ 90 ระยะก่อสร้าง  
ระหว่างปี พ.ศ. 2564-2566



รูปที่ 4-15 เปรียบเทียบผลการติดตามตรวจสอบระดับเสียงสูงสุด ระยะก่อสร้าง  
ระหว่างปี พ.ศ. 2564-2566

## (2) ระยะดำเนินการ

จากเปรียบเทียบผลการติดตามตรวจสอบระดับเสียงโดยทั่วไป โครงการโรงไฟฟ้าขนาดเล็ก (ส่วนขยาย ครั้งที่ 1) บริษัท ท็อป เอสพีพี จำกัด ระยะดำเนินการ ระหว่างปี พ.ศ. 2563-2566 พบว่าบริเวณชุมชนบ้านทุ่ง ระดับเสียงเฉลี่ย 24 ชั่วโมง ( $L_{Aeq\ 24\ hours}$ ) ระดับเสียงเปอร์เซ็นต์ไทล์ที่ 90 ( $L_{A90}$ ) และระดับเสียงเฉลี่ยในเวลากลางวันและกลางคืน ( $L_{Adn}$ ) มีแนวโน้มเพิ่มขึ้น ในขณะที่ระดับเสียงสูงสุด ( $L_{Amax}$ ) มีแนวโน้มลดลง เมื่อเปรียบเทียบกับผลการติดตามตรวจสอบครั้งที่ผ่านมา

เนื่องจากบริษัท ท็อป เอสพีพี จำกัด ได้รับใบอนุญาตประกอบกิจการผลิตไฟฟ้าในส่วนขยาย ในวันที่ 8 กันยายน พ.ศ. 2564 และได้รับการโอนสิทธิเครื่องกำเนิดไฟฟ้ากังหันไอน้ำ G-5018 จากบริษัท ไทยออยล์ จำกัด (มหาชน) ในวันที่ 8 มีนาคม พ.ศ. 2566 ตามใบอนุญาตฯ เลขที่ กกพ 01-1(3)/58-051 (ภาคผนวก จ31) โดยต้องเริ่มประกอบกิจการพลังงานตั้งแต่วันที่ 1 เมษายน พ.ศ. 2566 เป็นต้นไป ทำให้มีการเปลี่ยนแปลงจุดติดตามตรวจสอบให้เป็นไปตามมาตรการโครงการโรงไฟฟ้าขนาดเล็ก (ส่วนขยาย ครั้งที่ 1) บริษัท ท็อป เอสพีพี จำกัด ที่ได้รับความเห็นชอบตามหนังสือเลขที่ ทส. 1010.7/9872 ลงวันที่ 29 กรกฎาคม พ.ศ. 2563 (ภาคผนวก จ29) ดังนั้น บริเวณชุมชนบ้านอ่าวอุดม ริมรั้วโครงการด้านทิศเหนือ ริมรั้วโครงการด้านทิศตะวันออก ริมรั้วโครงการด้านทิศใต้ และริมรั้วโครงการด้านทิศตะวันตก จึงไม่สามารถทำการเปรียบเทียบกับผลการติดตามตรวจสอบครั้งที่ผ่านมาได้ เนื่องจากการติดตามตรวจสอบครั้งแรก

อย่างไรก็ตาม ผลการติดตามตรวจสอบระดับเสียงเฉลี่ย 24 ชั่วโมง และระดับเสียงสูงสุด ทั้งหมดมีค่าอยู่ในมาตรฐานที่กำหนด สำหรับระดับเสียงเฉลี่ยในเวลากลางวันและกลางคืน และระดับเสียงเปอร์เซ็นต์ไทล์ที่ 90 ปัจจุบันยังไม่มีข้อกำหนดมาตรฐานเพื่อควบคุม โดยสรุปผลได้ตารางที่ 4-18 และรูปที่ 4-16 ถึงรูปที่ 4-39



**ตารางที่ 4-18 เปรียบเทียบผลการติดตามตรวจสอบระดับเสียงโดยทั่วไป ระยะดำเนินการ  
โครงการโรงไฟฟ้าขนาดเล็ก (ส่วนขยาย ครั้งที่ 1) บริษัท ท็อป เอสพีพี จำกัด  
ระหว่างปี พ.ศ. 2563-2566**

จุดติดตามตรวจสอบ	เดือนที่ติดตาม ตรวจสอบ	ผลการติดตามตรวจสอบ <sup>2/</sup>			
		L <sub>Aeq</sub> 24 hours	L <sub>Adn</sub>	L <sub>A90</sub>	L <sub>Amax</sub>
1. ชุมชนบ้านทุ่ง	พ.ค. 63	60.6-61.9	64.9-67.2	47.6-60.7	76.9-86.0
	พ.ย. 63	57.8-59.4	62.0-64.0	51.2-58.5	78.7-84.6
	พ.ค. 64	56.0-60.0	59.9-63.0	49.5-57.1	78.9-90.7
	พ.ย. 64	58.3-60.4	61.1-64.5	45.0-59.7	78.8-96.7
	พ.ค. 65	57.0-58.6	61.4-62.2	50.2-57.2	79.7-85.9
	พ.ย. 65	53.0-56.2	57.5-61.0	47.0-56.2	71.4-78.9
	พ.ค. 66	52.6-58.9	58.4-65.4	48.8-58.9	67.8-76.6
2. ชุมชนบ้านอ่าวอุดม	พ.ค. 66	55.8-57.1	60.8-64.1	51.5-60.4	76.3-91.1
3. ริมรั้วโครงการด้านทิศเหนือ	พ.ค. 66	63.5-64.8	69.8-71.1	61.7-64.3	79.0-90.0
4. ริมรั้วโครงการด้านทิศตะวันออก	พ.ค. 66	62.4-64.2	68.8-70.8	61.1-63.5	73.9-82.7
5. ริมรั้วโครงการด้านทิศใต้	พ.ค. 66	60.3-62.0	66.3-68.2	58.1-63.0	71.4-81.3
6. ริมรั้วโครงการด้านทิศตะวันตก	พ.ค. 66	64.2-65.2	70.7-72.1	62.3-66.7	73.4-83.4
มาตรฐาน <sup>1/</sup>		≤70	-	-	≤115
หน่วย		เดซิเบลเอ			

หมายเหตุ : <sup>1/</sup> มาตรฐานตามประกาศคณะกรรมการสิ่งแวดล้อมแห่งชาติ ฉบับที่ 15 (พ.ศ. 2540) เรื่อง กำหนดมาตรฐานระดับเสียงโดยทั่วไป ประกาศในราชกิจจานุเบกษา เล่มที่ 114 ตอนที่ 27 ลงวันที่ 3 เมษายน พ.ศ. 2540

<sup>2/</sup> เนื่องจากบริษัท ท็อป เอสพีพี จำกัด ได้รับใบอนุญาตประกอบกิจการผลิตไฟฟ้าในส่วนขยาย ในวันที่ 8 กันยายน พ.ศ. 2564 และได้รับการโอนสิทธิเครื่องกำเนิดไฟฟ้ากังหันไอน้ำ G-5018 จากบริษัท ไทยออยล์ จำกัด (มหาชน) ในวันที่ 8 มีนาคม พ.ศ. 2566 ตามใบอนุญาตฯ เลขที่ กกพ 01-1(3)/58-051 (ภาคผนวก จ31) โดยต้องเริ่มประกอบกิจการพลังงานตั้งแต่วันที่ 1 เมษายน พ.ศ. 2566 เป็นต้นไป ทำให้มีการเปลี่ยนแปลงจุดติดตามตรวจสอบให้เป็นไปตามมาตรการโครงการโรงไฟฟ้าขนาดเล็ก (ส่วนขยาย ครั้งที่ 1) บริษัท ท็อป เอสพีพี จำกัด ที่ได้รับความเห็นชอบตามหนังสือเลขที่ ทส. 1010.7/9872 ลงวันที่ 29 กรกฎาคม พ.ศ. 2563 (ภาคผนวก จ29)



รูปที่ 4-16 เปรียบเทียบผลการติดตามตรวจสอบระดับเสียงเฉลี่ย 24 ชั่วโมง  
บริเวณชุมชนบ้านทุ่ง ระยะดำเนินการ ระหว่างปี พ.ศ. 2563-2566

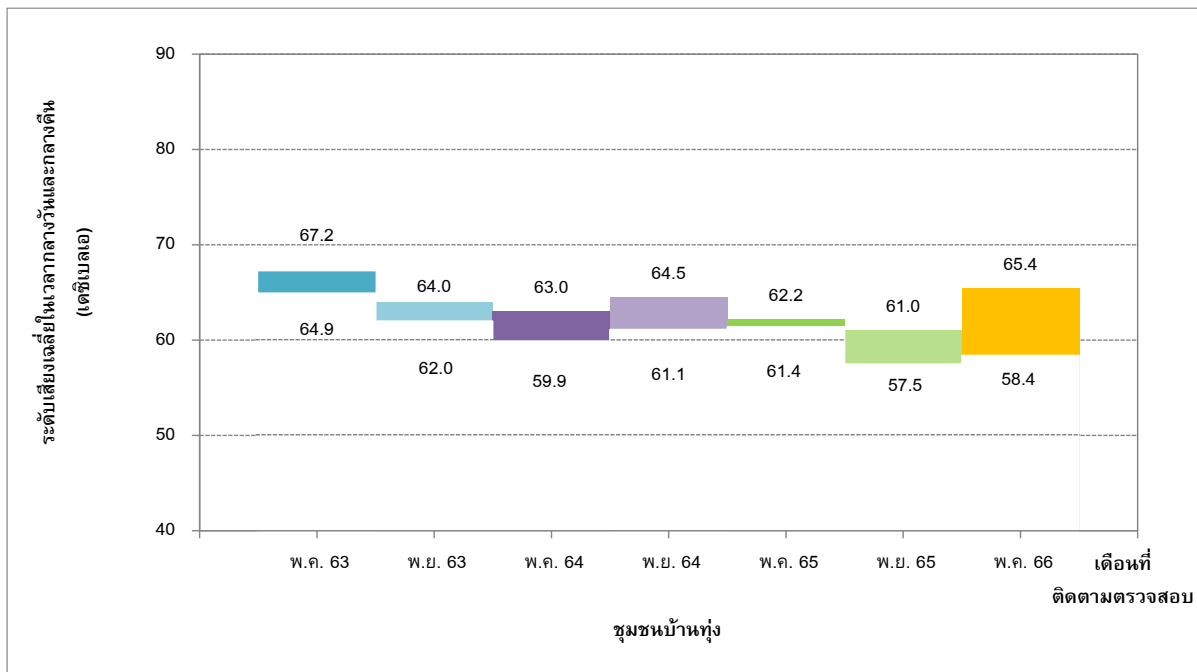

รูปที่ 4-17 เปรียบเทียบผลการติดตามตรวจสอบระดับเสียงเฉลี่ยในเวลากลางวันและกลางคืน  
บริเวณชุมชนบ้านทุ่ง ระยะดำเนินการ ระหว่างปี พ.ศ. 2563-2566

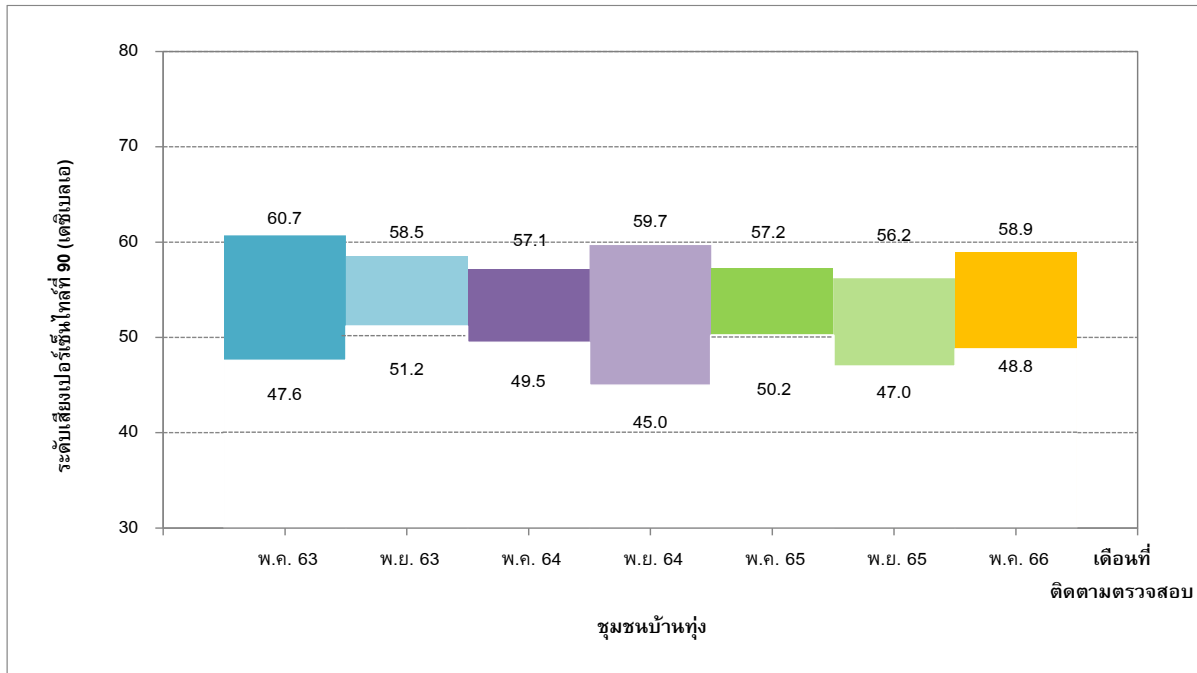

รูปที่ 4-18 เปรียบเทียบผลการติดตามตรวจสอบระดับเสียงเปอร์เซ็นต์ไทม์ที่ 90  
บริเวณชุมชนบ้านทุ่ง ระยะดำเนินการ ระหว่างปี พ.ศ. 2563-2566

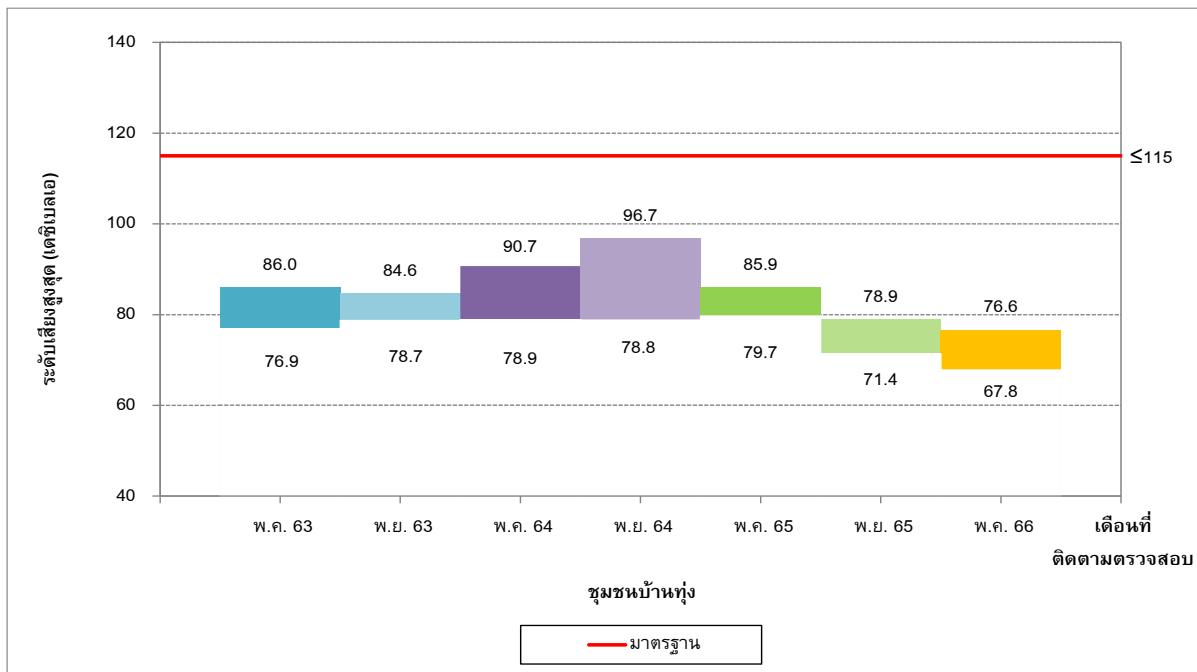

รูปที่ 4-19 เปรียบเทียบผลการติดตามตรวจสอบระดับเสียงสูงสุด  
บริเวณชุมชนบ้านทุ่ง ระยะดำเนินการ ระหว่างปี พ.ศ. 2563-2566

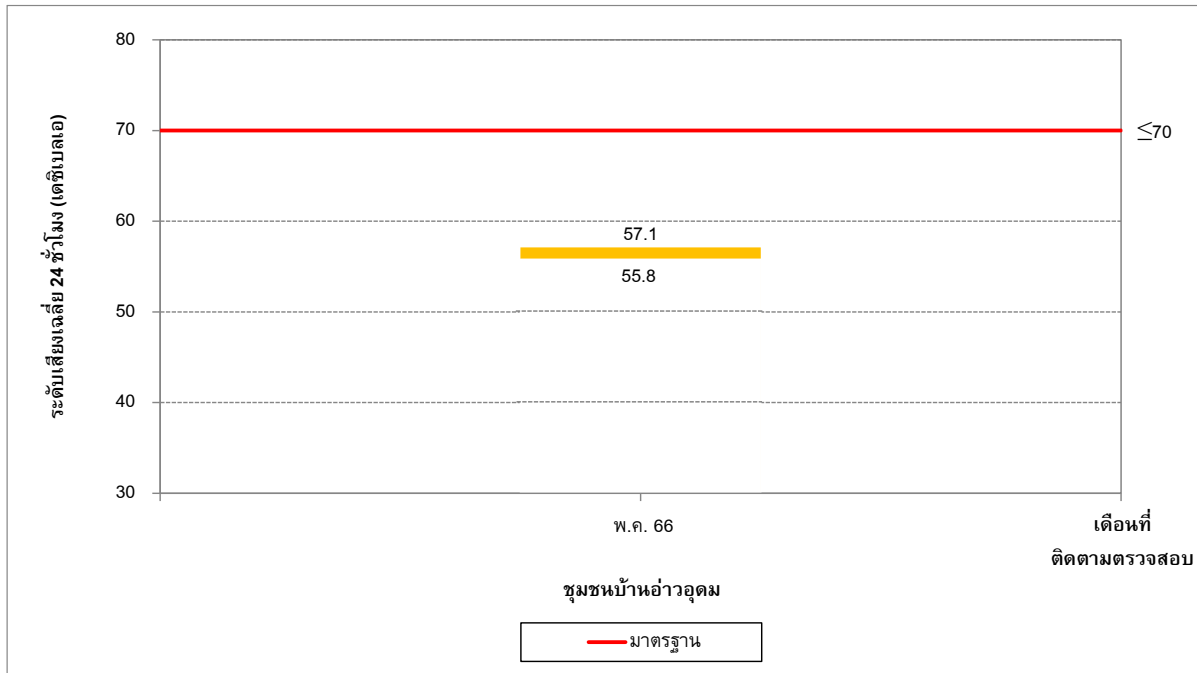

รูปที่ 4-20 เปรียบเทียบผลการติดตามตรวจสอบระดับเสียงเฉลี่ย 24 ชั่วโมง  
บริเวณชุมชนบ้านอ่าวอุดม ระยะดำเนินการ เมื่อปี พ.ศ. 2566

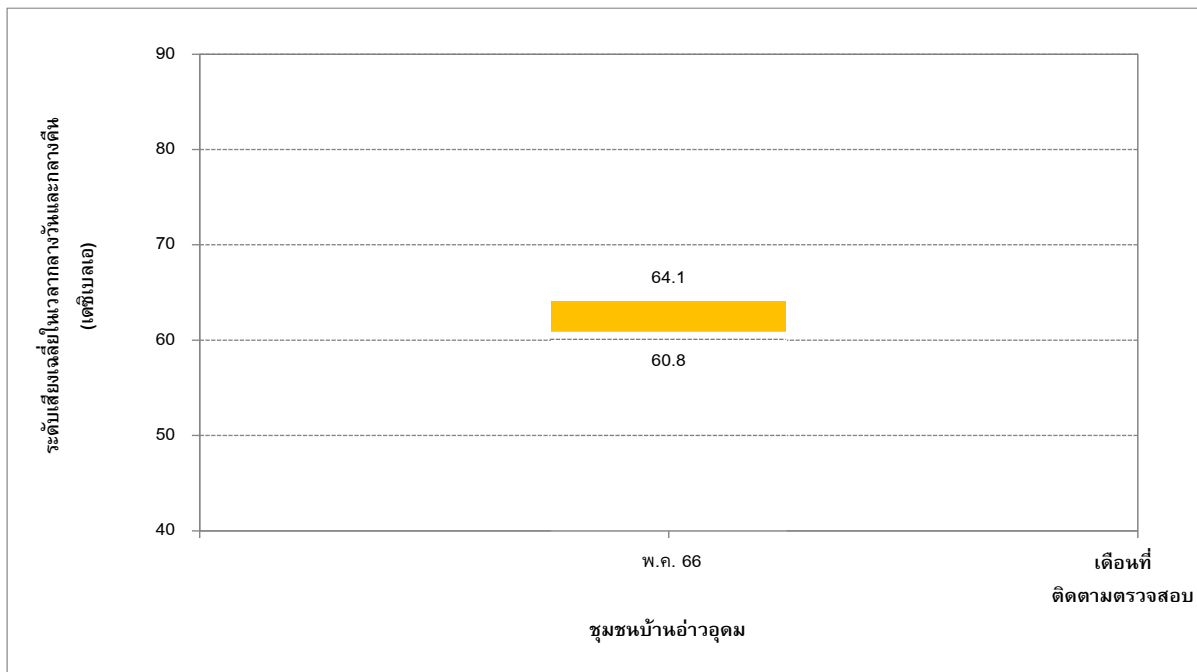

รูปที่ 4-21 เปรียบเทียบผลการติดตามตรวจสอบระดับเสียงเฉลี่ยในเวลากลางวันและกลางคืน  
บริเวณชุมชนบ้านอ่าวอุดม ระยะดำเนินการ เมื่อปี พ.ศ. 2566

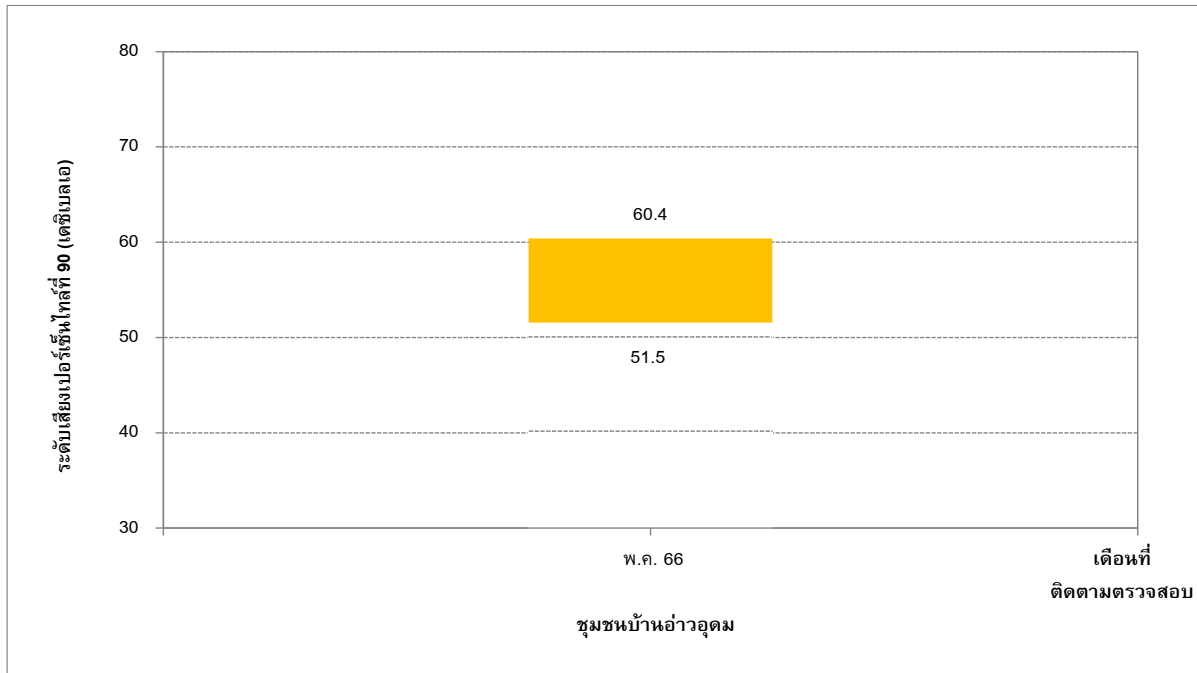

รูปที่ 4-22 เปรียบเทียบผลการติดตามตรวจสอบระดับเสียงเปอร์เซ็นต์ไทม์ 90  
บริเวณชุมชนบ้านอ่าวอุดม ระยะดำเนินการ เมื่อปี พ.ศ. 2566

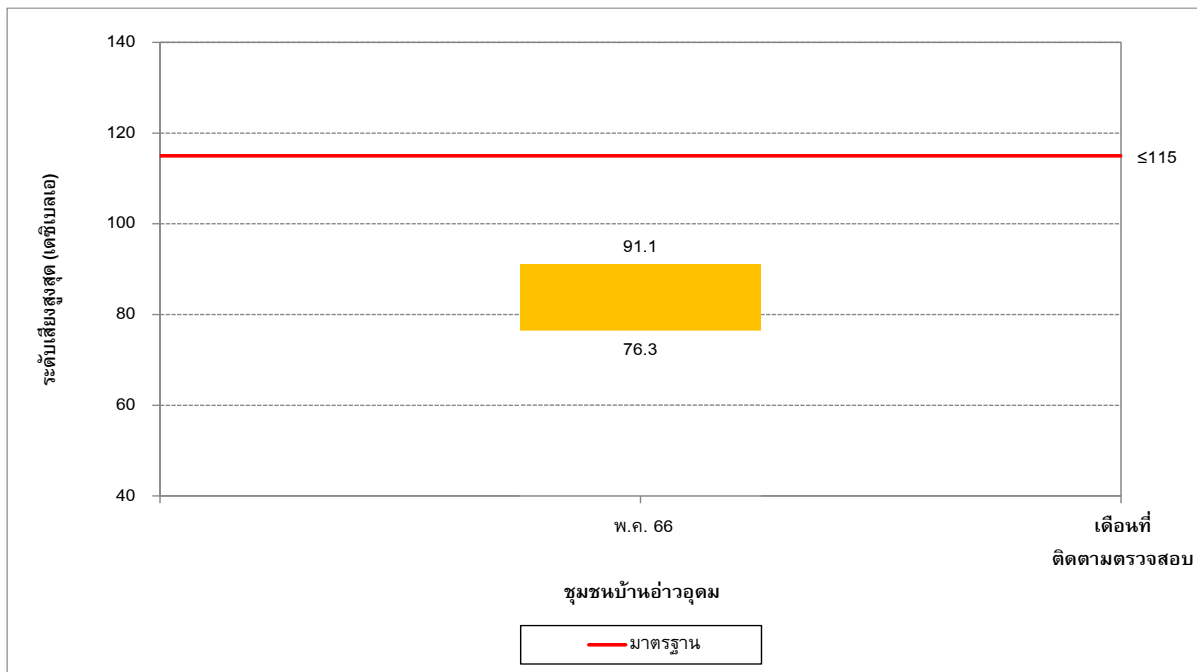

รูปที่ 4-23 เปรียบเทียบผลการติดตามตรวจสอบระดับเสียงสูงสุด  
บริเวณชุมชนบ้านอ่าวอุดม ระยะดำเนินการ เมื่อปี พ.ศ. 2566

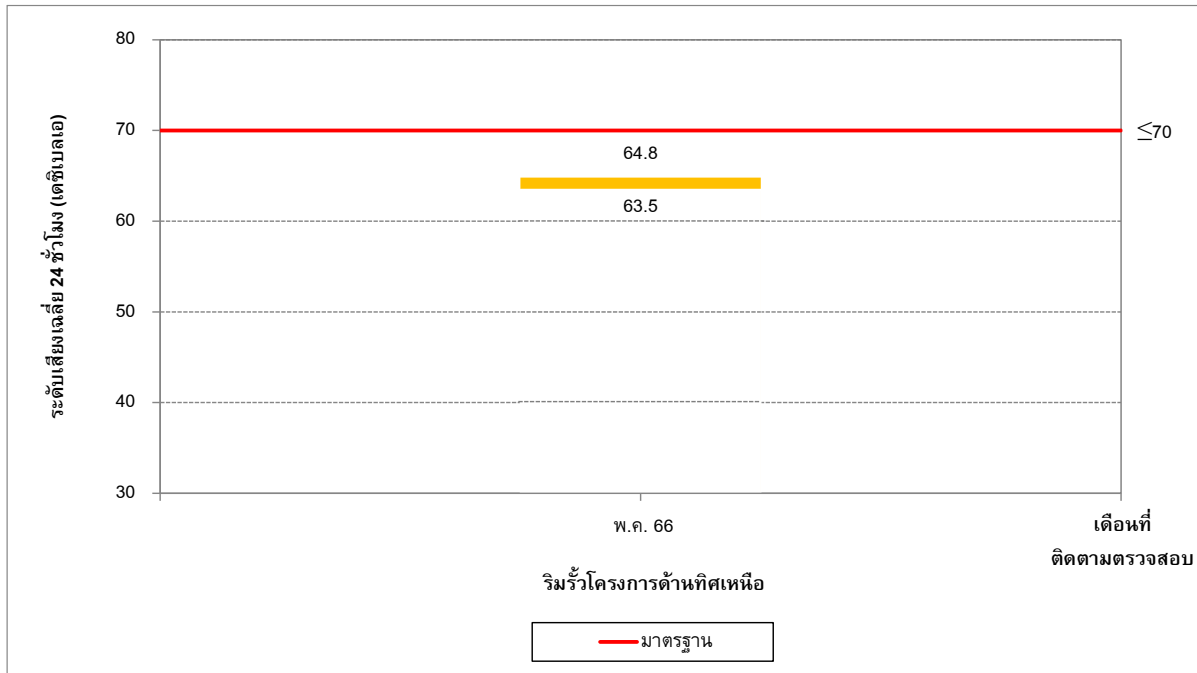

รูปที่ 4-24 เปรียบเทียบผลการติดตามตรวจสอบระดับเสียงเฉลี่ย 24 ชั่วโมง  
บริเวณริมรั้วโครงการด้านทิศเหนือ ระยะดำเนินการ เมื่อปี พ.ศ. 2566

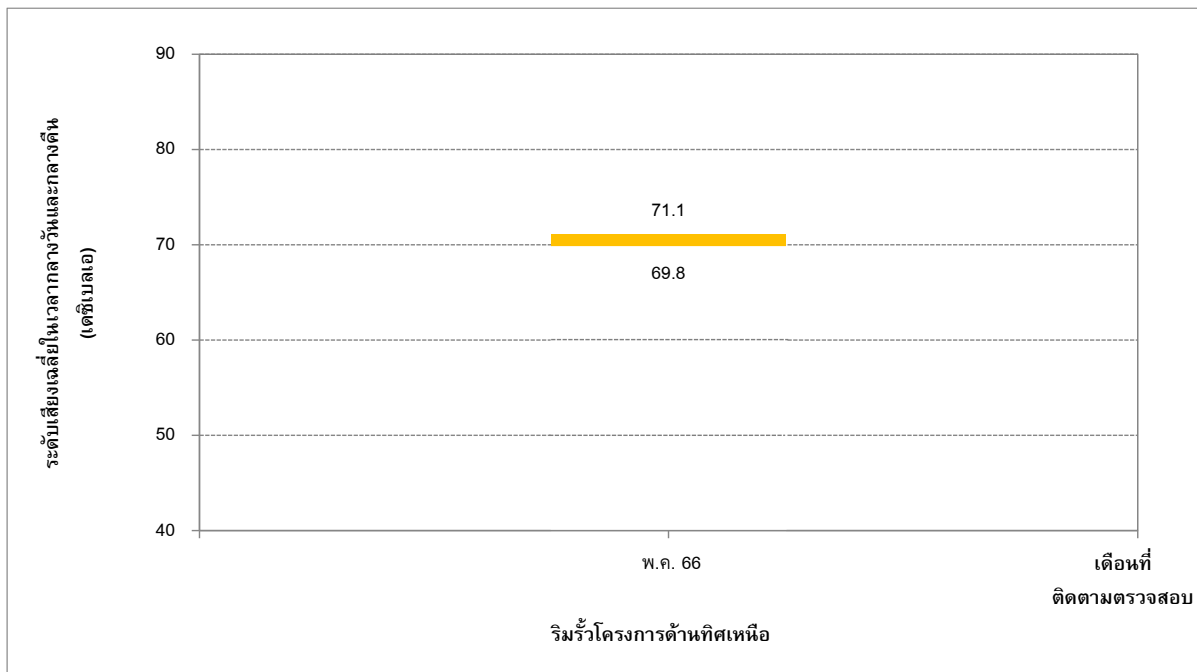

รูปที่ 4-25 เปรียบเทียบผลการติดตามตรวจสอบระดับเสียงเฉลี่ยในเวลากลางวันและกลางคืน  
บริเวณริมรั้วโครงการด้านทิศเหนือ ระยะดำเนินการ เมื่อปี พ.ศ. 2566

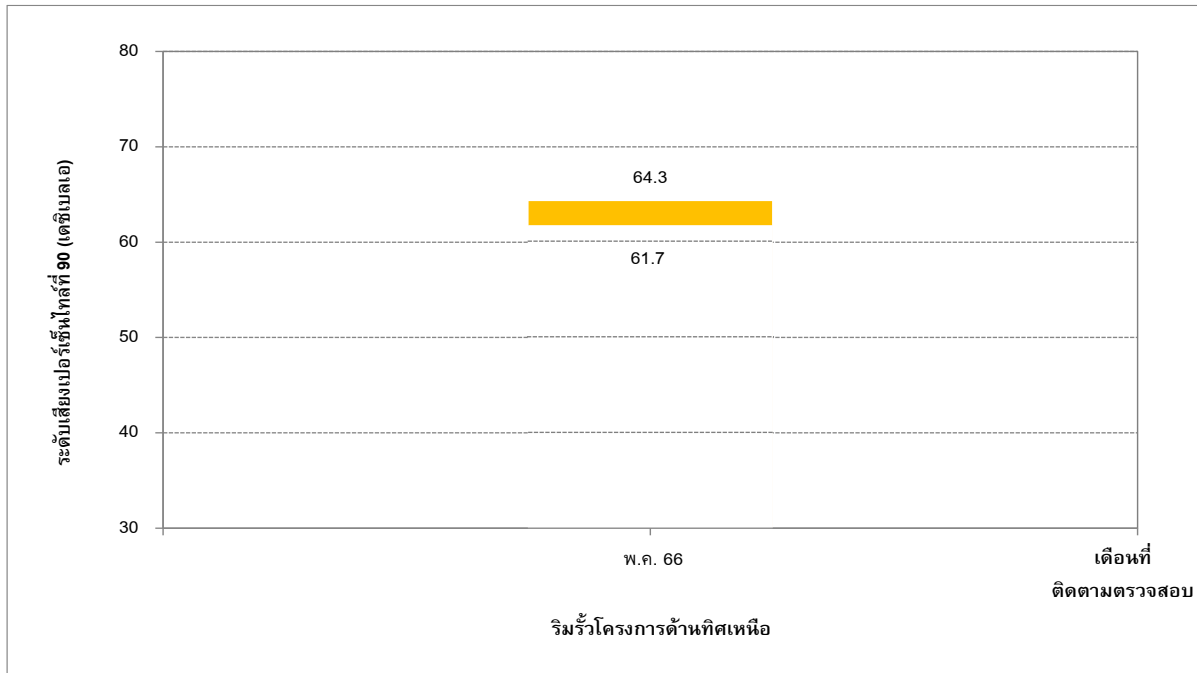

รูปที่ 4-26 เปรียบเทียบผลการติดตามตรวจสอบระดับเสียงเปอร์เซ็นต์ 90  
บริเวณริมรั้วโครงการด้านทิศเหนือ ระยะดำเนินการ เมื่อปี พ.ศ. 2566

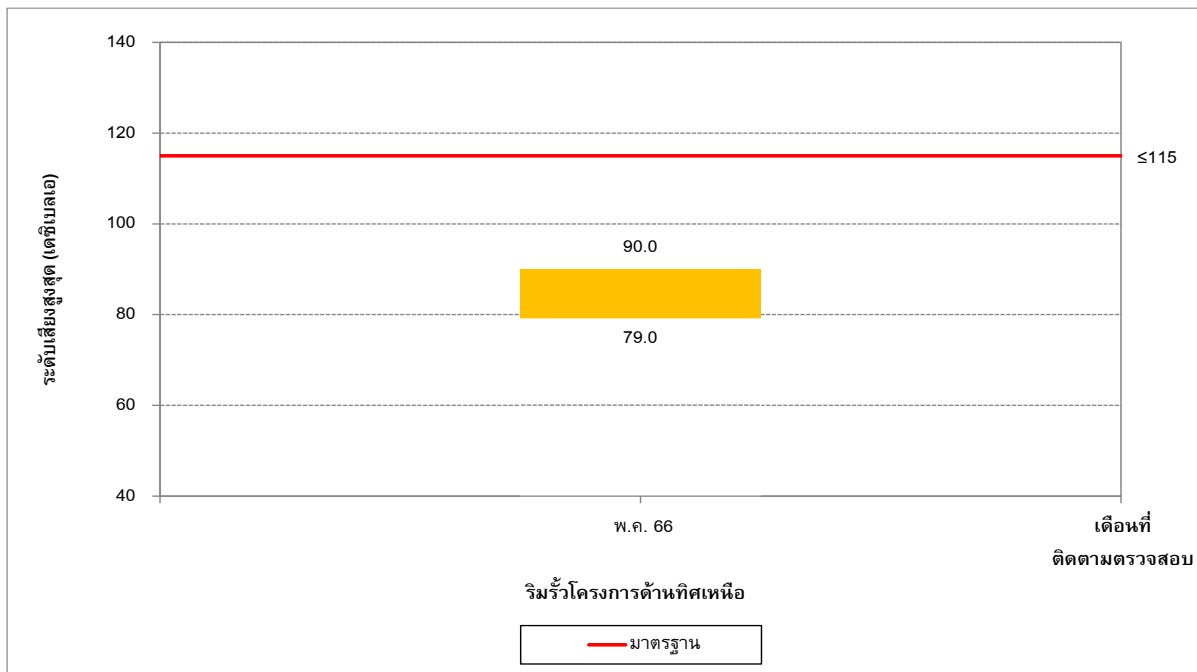

รูปที่ 4-27 เปรียบเทียบผลการติดตามตรวจสอบระดับเสียงสูงสุด  
บริเวณริมรั้วโครงการด้านทิศเหนือ ระยะดำเนินการ เมื่อปี พ.ศ. 2566

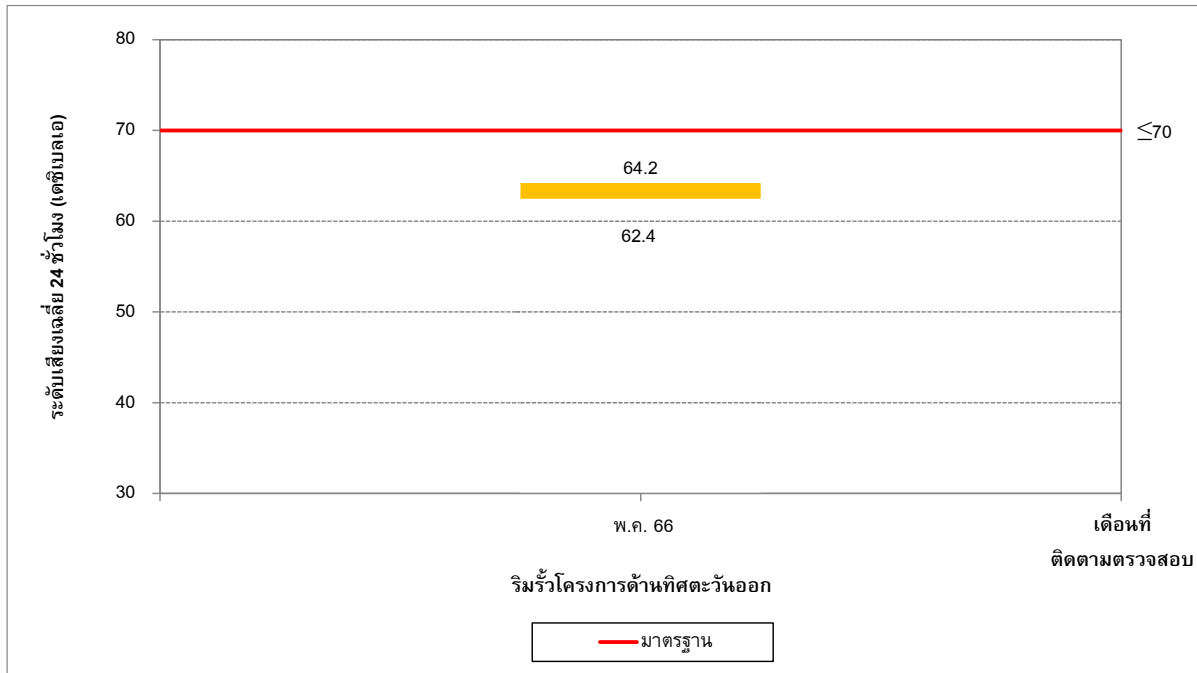

รูปที่ 4-28 เปรียบเทียบผลการติดตามตรวจสอบระดับเสียงเฉลี่ย 24 ชั่วโมง  
บริเวณริมรั้วโครงการด้านทิศตะวันออก ระยะดำเนินการ เมื่อปี พ.ศ. 2566

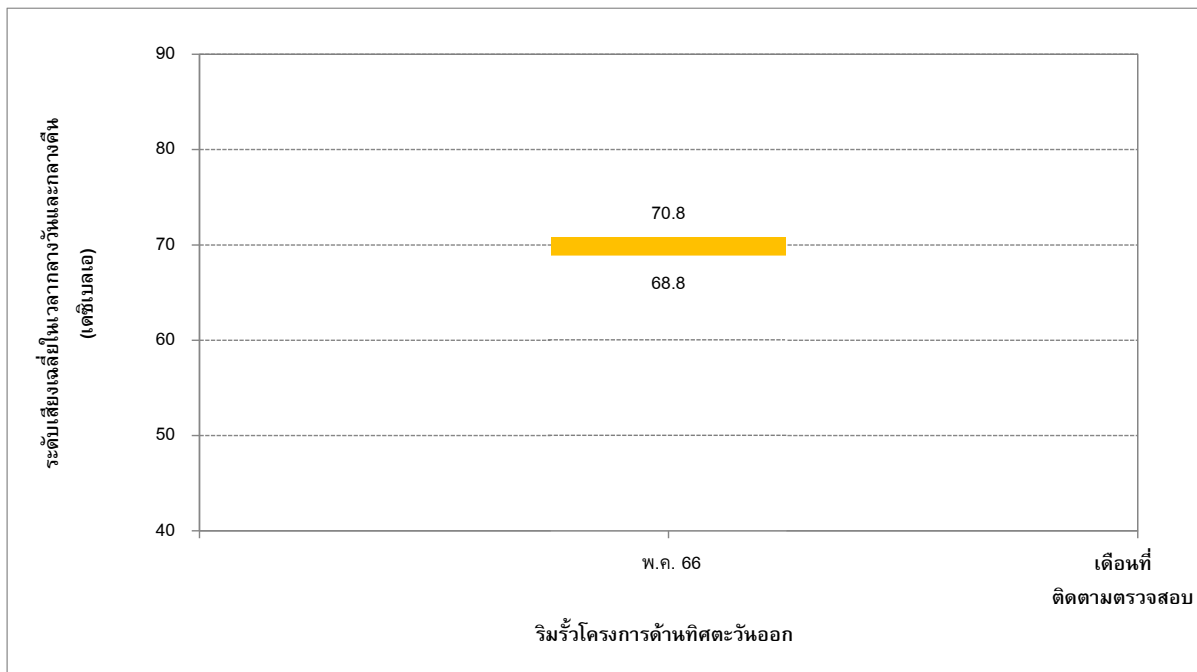

รูปที่ 4-29 เปรียบเทียบผลการติดตามตรวจสอบระดับเสียงเฉลี่ยในเวลากลางวันและกลางคืน  
บริเวณริมรั้วโครงการด้านทิศตะวันออก ระยะดำเนินการ เมื่อปี พ.ศ. 2566



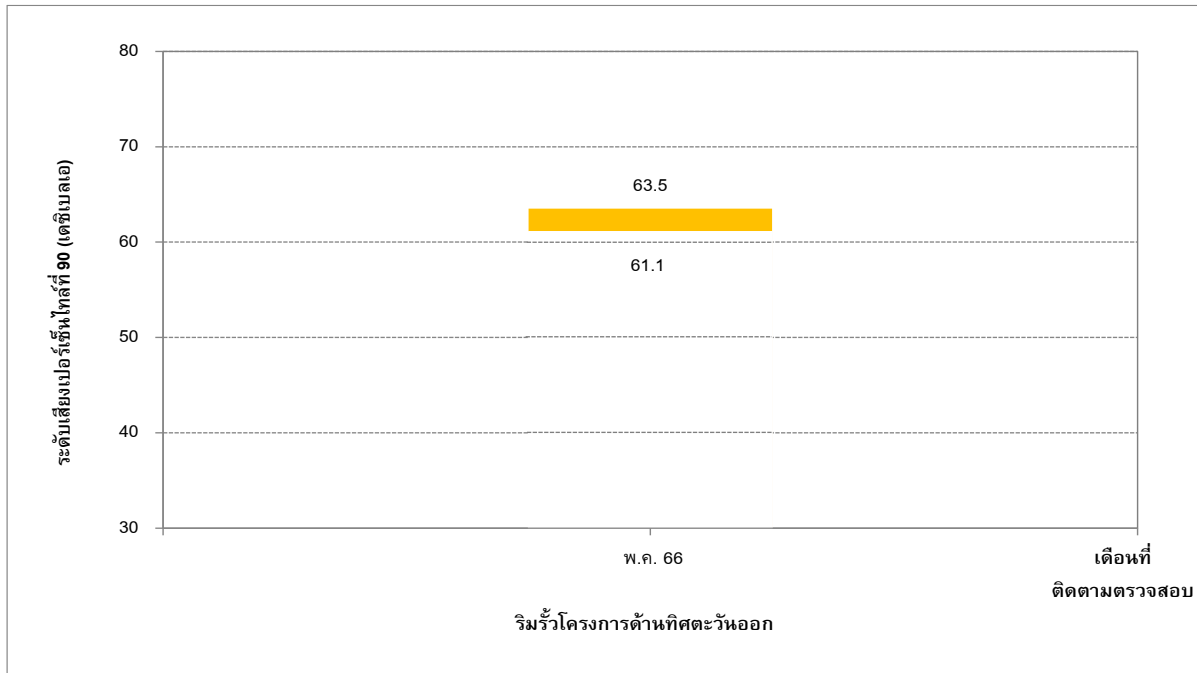

รูปที่ 4-30 เปรียบเทียบผลการติดตามตรวจสอบระดับเสียงเปอร์เซ็นต์ 90  
บริเวณริมรั้วโครงการด้านทิศตะวันออก ระยะดำเนินการ เมื่อปี พ.ศ. 2566

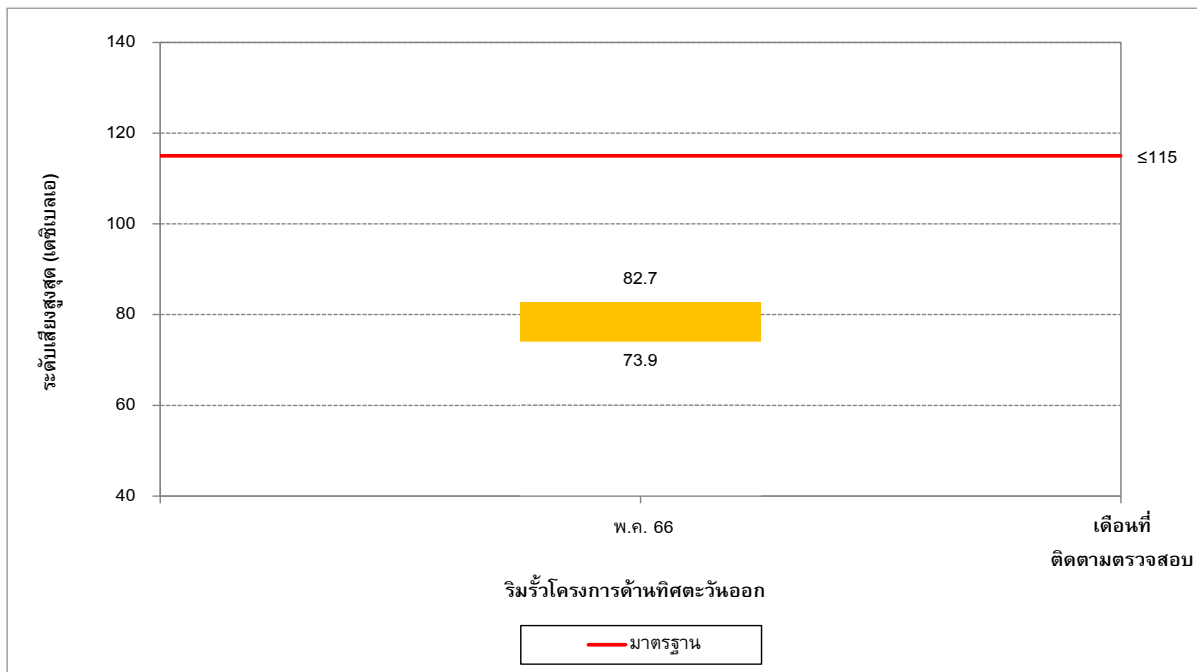

รูปที่ 4-31 เปรียบเทียบผลการติดตามตรวจสอบระดับเสียงสูงสุด  
บริเวณริมรั้วโครงการด้านทิศตะวันออก ระยะดำเนินการ เมื่อปี พ.ศ. 2566

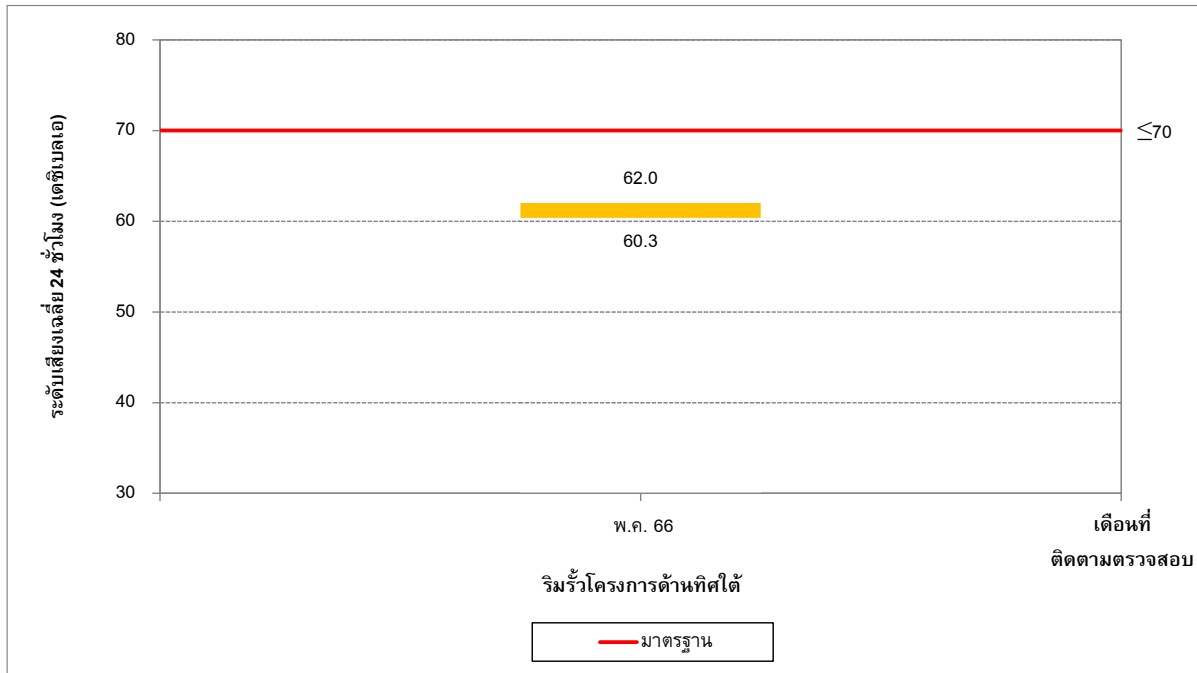

รูปที่ 4-32 เปรียบเทียบผลการติดตามตรวจสอบระดับเสียงเฉลี่ย 24 ชั่วโมง  
บริเวณริมรั้วโครงการด้านทิศใต้ ระยะดำเนินการ เมื่อปี พ.ศ. 2566

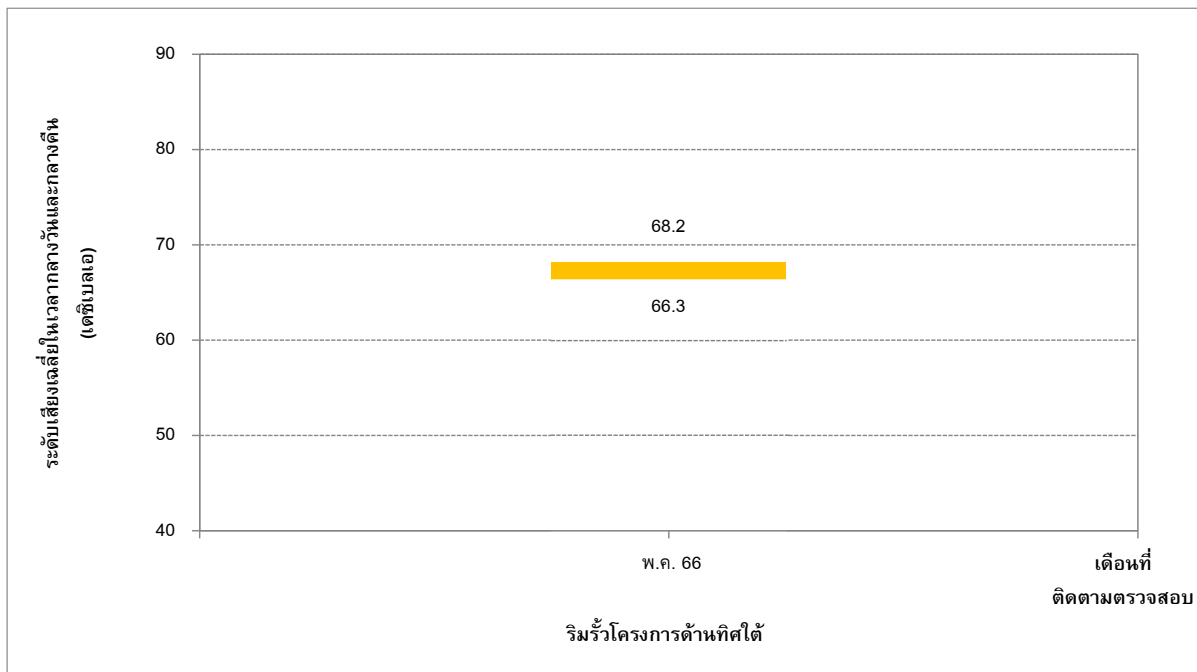

รูปที่ 4-33 เปรียบเทียบผลการติดตามตรวจสอบระดับเสียงเฉลี่ยในเวลากลางวันและกลางคืน  
บริเวณริมรั้วโครงการด้านทิศใต้ ระยะดำเนินการ เมื่อปี พ.ศ. 2566

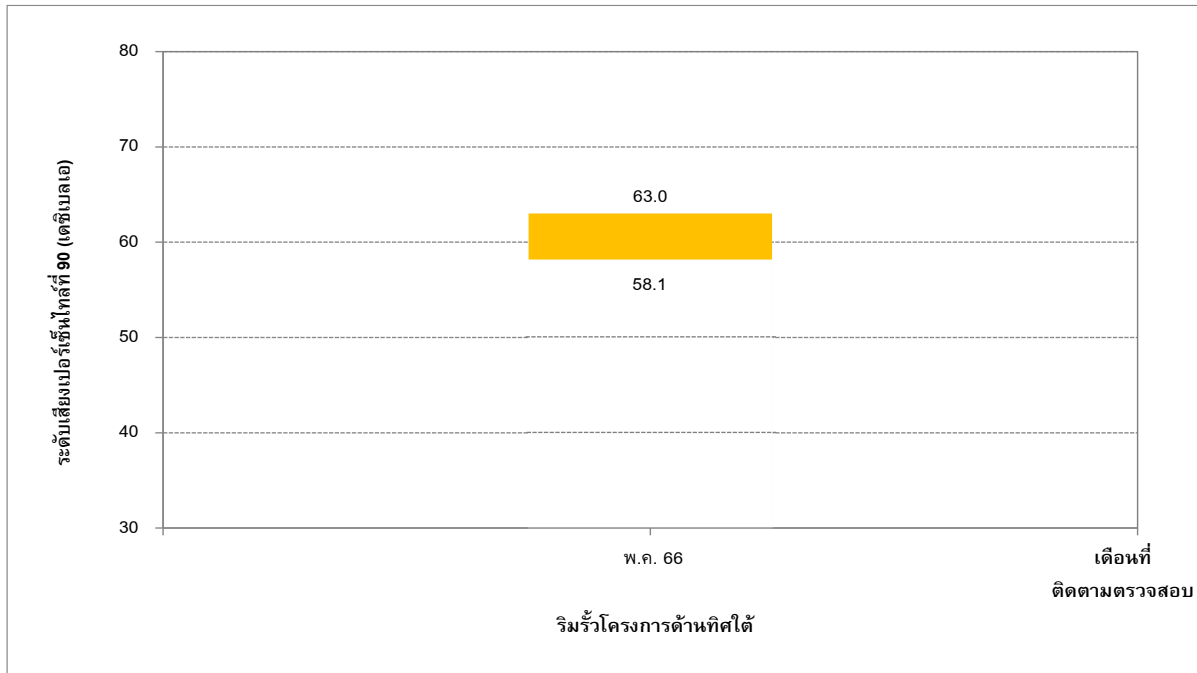

รูปที่ 4-34 เปรียบเทียบผลการติดตามตรวจสอบระดับเสียงเปอร์เซ็นต์ 90  
บริเวณริมรั้วโครงการด้านทิศใต้ ระยะดำเนินการ เมื่อปี พ.ศ. 2566

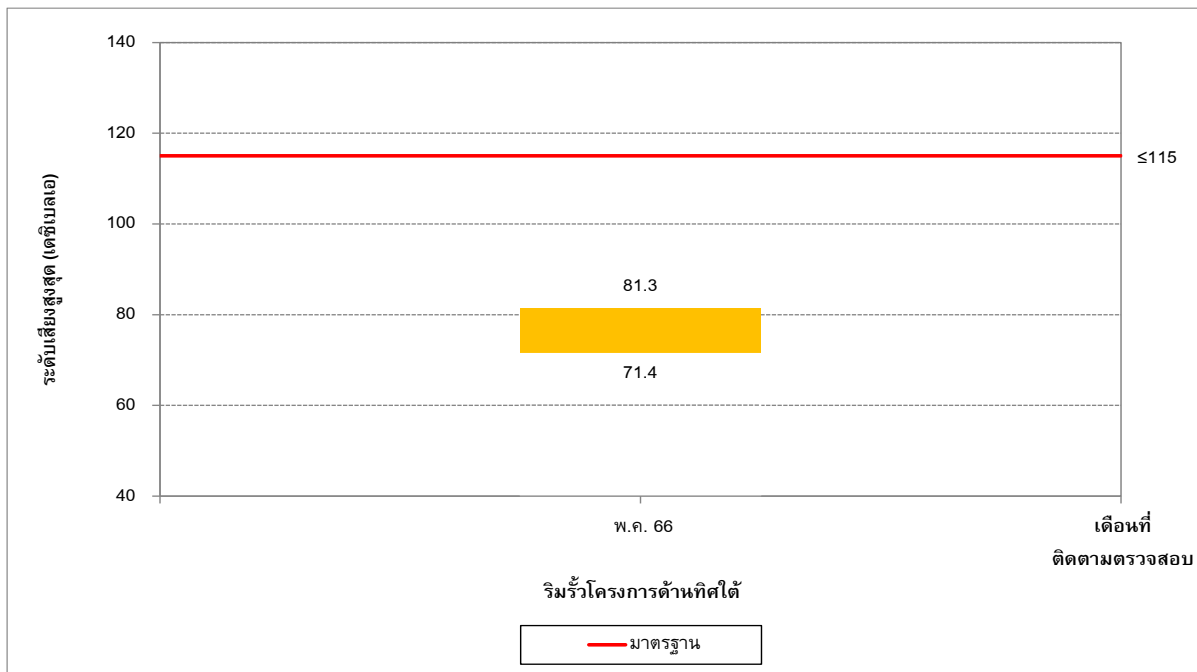

รูปที่ 4-35 เปรียบเทียบผลการติดตามตรวจสอบระดับเสียงสูงสุด  
บริเวณริมรั้วโครงการด้านทิศใต้ ระยะดำเนินการ เมื่อปี พ.ศ. 2566

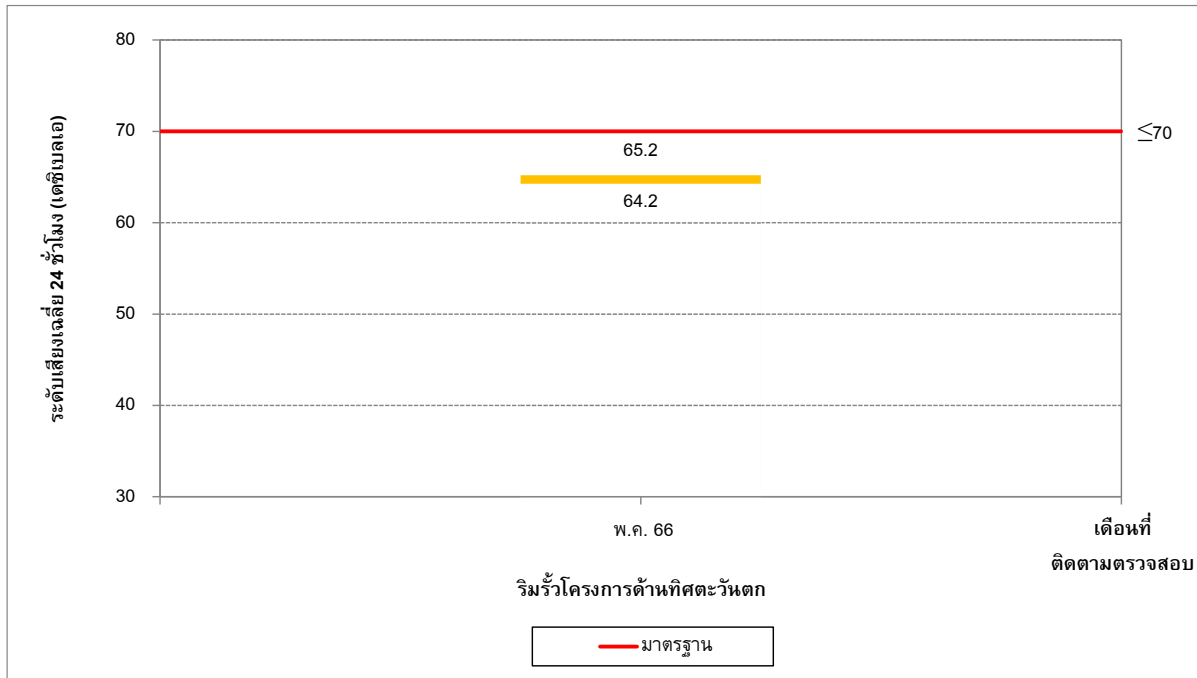

รูปที่ 4-36 เปรียบเทียบผลการติดตามตรวจสอบระดับเสียงเฉลี่ย 24 ชั่วโมง  
บริเวณริมรั้วโครงการด้านทิศตะวันตก ระยะดำเนินการ เมื่อปี พ.ศ. 2566

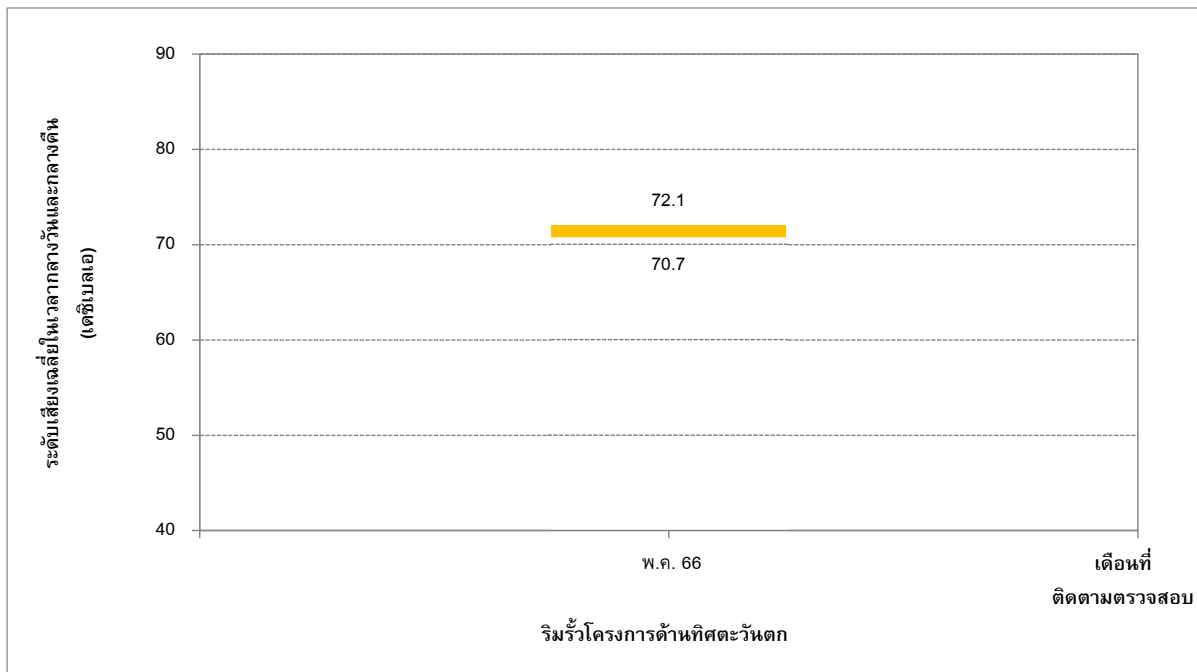

รูปที่ 4-37 เปรียบเทียบผลการติดตามตรวจสอบระดับเสียงเฉลี่ยในเวลากลางวันและกลางคืน  
บริเวณริมรั้วโครงการด้านทิศตะวันตก ระยะดำเนินการ เมื่อปี พ.ศ. 2566

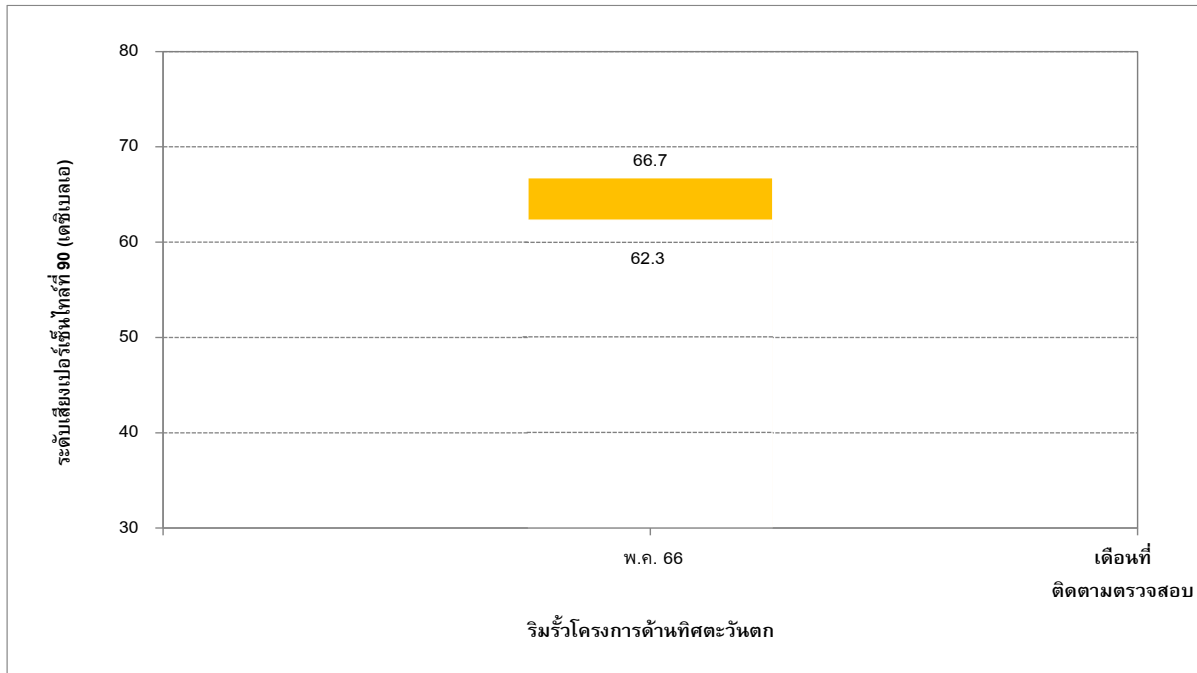

รูปที่ 4-38 เปรียบเทียบผลการติดตามตรวจสอบระดับเสียงเปอร์เซ็นต์ 90  
บริเวณริมรั้วโครงการด้านทิศตะวันตก ระยะดำเนินการ เมื่อปี พ.ศ. 2566

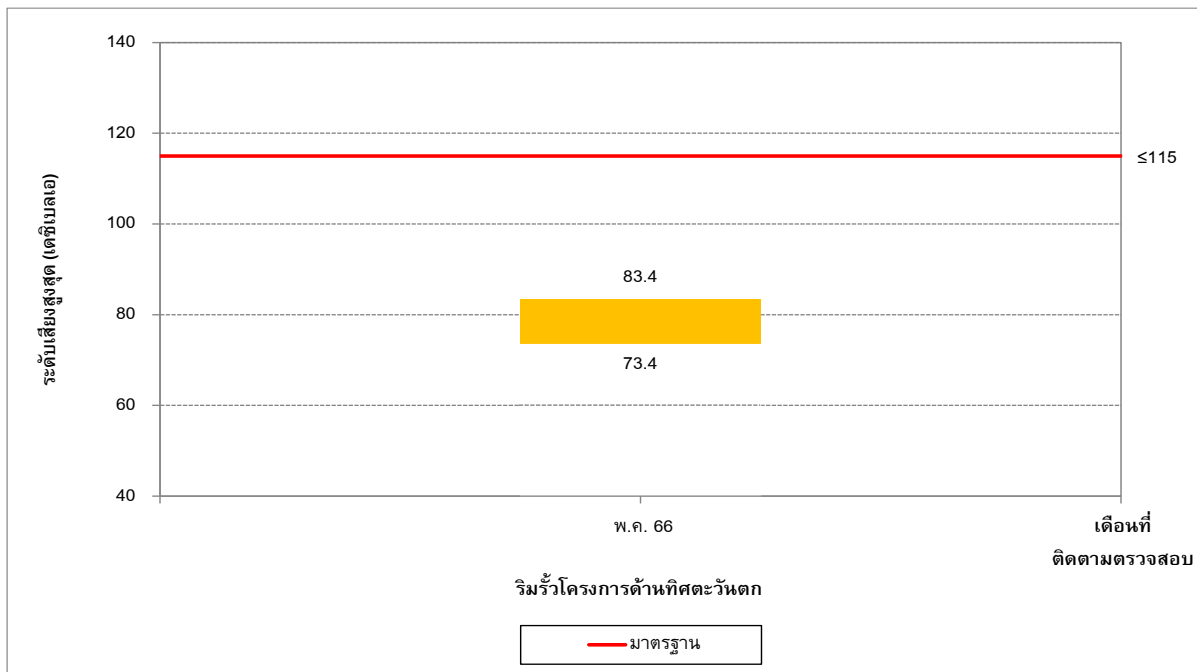

รูปที่ 4-39 เปรียบเทียบผลการติดตามตรวจสอบระดับเสียงสูงสุด  
บริเวณริมรั้วโครงการด้านทิศตะวันตก ระยะดำเนินการ เมื่อปี พ.ศ. 2566

#### 4.3.2 เปรียบเทียบผลการติดตามตรวจสอบระดับเสียงในสถานประกอบการ

จากการเปรียบเทียบผลการติดตามตรวจสอบระดับเสียงในสถานประกอบการ โครงการโรงไฟฟ้าขนาดเล็ก (ส่วนขยาย ครั้งที่ 1) บริษัท ท็อป เอสพีพี จำกัด ระยะดำเนินการ ระหว่างปี พ.ศ. 2563-2566 พบว่าผลการติดตามตรวจสอบในเดือนพฤษภาคม พ.ศ. 2566 ระดับเสียงสูงสุด ทุกจุดติดตามตรวจสอบมีแนวโน้มลดลง เมื่อเปรียบเทียบกับผลการติดตามตรวจสอบครั้งที่ผ่านๆ มา สำหรับเสียงเฉลี่ย 8 ชั่วโมง บริเวณ K-85056 มีแนวโน้มเพิ่มขึ้น ในขณะที่บริเวณ P-84601B มีแนวโน้มลดลงเล็กน้อย อย่างไรก็ตาม ผลการติดตามตรวจสอบระดับเสียงเฉลี่ย 8 ชั่วโมง และระดับเสียงสูงสุด ทุกจุดติดตามตรวจสอบยังคงมีค่าอยู่ในมาตรฐานที่กำหนด โดยสรุปผลได้ดังตารางที่ 4-19 รูปที่ 4-40 และรูปที่ 4-41

เนื่องจากบริษัท ท็อป เอสพีพี จำกัด ได้รับใบอนุญาตประกอบกิจการผลิตไฟฟ้าในส่วนขยาย ในวันที่ 8 กันยายน พ.ศ. 2564 และได้รับการโอนสิทธิเครื่องกำเนิดไฟฟ้ากังหันไอน้ำ G-5018 จากบริษัท ไทยออยล์ จำกัด (มหาชน) ในวันที่ 8 มีนาคม พ.ศ. 2566 ตามใบอนุญาต เลขที่ กกพ 01-1(3)/58-051 (ภาคผนวก จ31) โดยต้องเริ่มประกอบกิจการพลังงานตั้งแต่วันที่ 1 เมษายน พ.ศ. 2566 เป็นต้นไป ดังนั้นจึงมีการเปลี่ยนแปลงการติดตามตรวจสอบผลกระทบสิ่งแวดล้อมให้เป็นไปตามมาตรการโครงการโรงไฟฟ้าขนาดเล็ก (ส่วนขยาย ครั้งที่ 1) บริษัท ท็อป เอสพีพี จำกัด ที่ได้รับความเห็นชอบตามหนังสือเลขที่ ทส. 1010.7/9872 ลงวันที่ 29 กรกฎาคม พ.ศ. 2563 (ภาคผนวก จ29)

#### ตารางที่ 4-19 เปรียบเทียบผลการติดตามตรวจสอบระดับเสียงในสถานประกอบการ

โครงการโรงไฟฟ้าขนาดเล็ก (ส่วนขยาย ครั้งที่ 1) บริษัท ท็อป เอสพีพี จำกัด  
ระหว่างปี พ.ศ. 2563-2566

จุดติดตามตรวจสอบ	เดือนที่ติดตามตรวจสอบ	ผลการติดตามตรวจสอบ <sup>3/</sup>	
		ระดับเสียงเฉลี่ย 8 ชั่วโมง	ระดับเสียงสูงสุด
1. K-85056	เม.ย. 63	80.0	81.5
	พ.ค. 63	80.5	82.2
	ก.ย. 63	81.7	85.7
	พ.ย. 63	80.7	85.5
	มี.ค. 64	78.4	79.6
	พ.ค. 64	82.2	83.1
	ก.ย. 64	80.8	85.2
	พ.ย. 64	80.2	85.1
	มี.ค. 65	78.2	84.8
	พ.ค. 65	79.9	80.9
	ก.ย. 65	80.0	81.3
	พ.ย. 65	80.6	83.1
	มี.ค. 66	79.4	85.6
	พ.ค. 66	81.8	82.9
มาตรฐาน		≤85 <sup>1/</sup>	≤115 <sup>2/</sup>
หน่วย		เดซิเบลเอ	

**ตารางที่ 4-19 (ต่อ) เปรียบเทียบผลการติดตามตรวจสอบระดับเสียงในสถานประกอบการ  
โครงการโรงไฟฟ้าขนาดเล็ก (ส่วนขยาย ครั้งที่ 1) บริษัท ท็อป เอสพีพี จำกัด  
ระหว่างปี พ.ศ. 2563-2566**

จุดติดตามตรวจสอบ	เดือนที่ติดตาม ตรวจสอบ	ผลการติดตามตรวจสอบ <sup>3/</sup>	
		ระดับเสียงเฉลี่ย 8 ชั่วโมง	ระดับเสียงสูงสุด
2. P-84601A	เม.ย. 63	80.1	81.0
	พ.ค. 63	78.0	99.7
	ก.ย. 63	80.7	93.8
	มี.ค. 64	78.5	82.5
	พ.ค. 64	78.4	79.9
	ก.ย. 64	82.4	86.7
	พ.ย. 64	78.1	81.2
	มี.ค. 65	80.7	83.5
3. P-84601B	พ.ย. 63	81.9	83.0
	พ.ค. 65	82.4	86.7
	ก.ย. 65	77.9	79.7
	พ.ย. 65	82.6	84.3
	มี.ค. 66	77.5	79.3
	พ.ค. 66	77.0	79.0
<b>มาตรฐาน</b>		<b>≤85<sup>1/</sup></b>	<b>≤115<sup>2/</sup></b>
<b>หน่วย</b>		<b>เดซิเบลเอ</b>	

หมายเหตุ : <sup>1/</sup> มาตรฐานตามประกาศกรมสวัสดิการและคุ้มครองแรงงาน เรื่อง มาตรฐานระดับเสียงที่ยอมให้ลูกจ้างได้รับเฉลี่ยตลอดระยะเวลาการทำงานในแต่ละวัน ประกาศในราชกิจจานุเบกษา เล่ม 135 ตอนพิเศษ 19 ง วันที่ 26 มกราคม พ.ศ. 2561

<sup>2/</sup> มาตรฐานตามกฎหมายกระทรวง เรื่อง กำหนดมาตรฐานในการบริหาร จัดการ และดำเนินการด้านความปลอดภัย อาชีวอนามัย และสภาพแวดล้อมในการทำงานเกี่ยวกับความร้อน แสงสว่าง และเสียง พ.ศ. 2559 ประกาศในราชกิจจานุเบกษา เล่ม 133 ตอนที่ 91 ก วันที่ 17 ตุลาคม พ.ศ. 2559

<sup>3/</sup> เนื่องจากบริษัท ท็อป เอสพีพี จำกัด ได้รับใบอนุญาตประกอบกิจการผลิตไฟฟ้าในส่วนขยาย ในวันที่ 8 กันยายน พ.ศ. 2564 และได้รับการโอนสิทธิเครื่องกำเนิดไฟฟ้ากังหันไอน้ำ G-5018 จากบริษัท ไทยออยล์ จำกัด (มหาชน) ในวันที่ 8 มีนาคม พ.ศ. 2566 ตามใบอนุญาต เลขที่ กกพ 01-1(3)/58-051 (ภาคผนวก จ31) โดยต้องเริ่มประกอบกิจการพลังงานตั้งแต่วันที่ 1 เมษายน พ.ศ. 2566 เป็นต้นไป ดังนั้นจึงมีการเปลี่ยนแปลงการติดตามตรวจสอบผลกระทบสิ่งแวดล้อมให้เป็นไปตามมาตรการโครงการโรงไฟฟ้าขนาดเล็ก (ส่วนขยาย ครั้งที่ 1) บริษัท ท็อป เอสพีพี จำกัด ที่ได้รับความเห็นชอบตามหนังสือเลขที่ ทส. 1010.7/9872 ลงวันที่ 29 กรกฎาคม พ.ศ. 2563 (ภาคผนวก จ29)

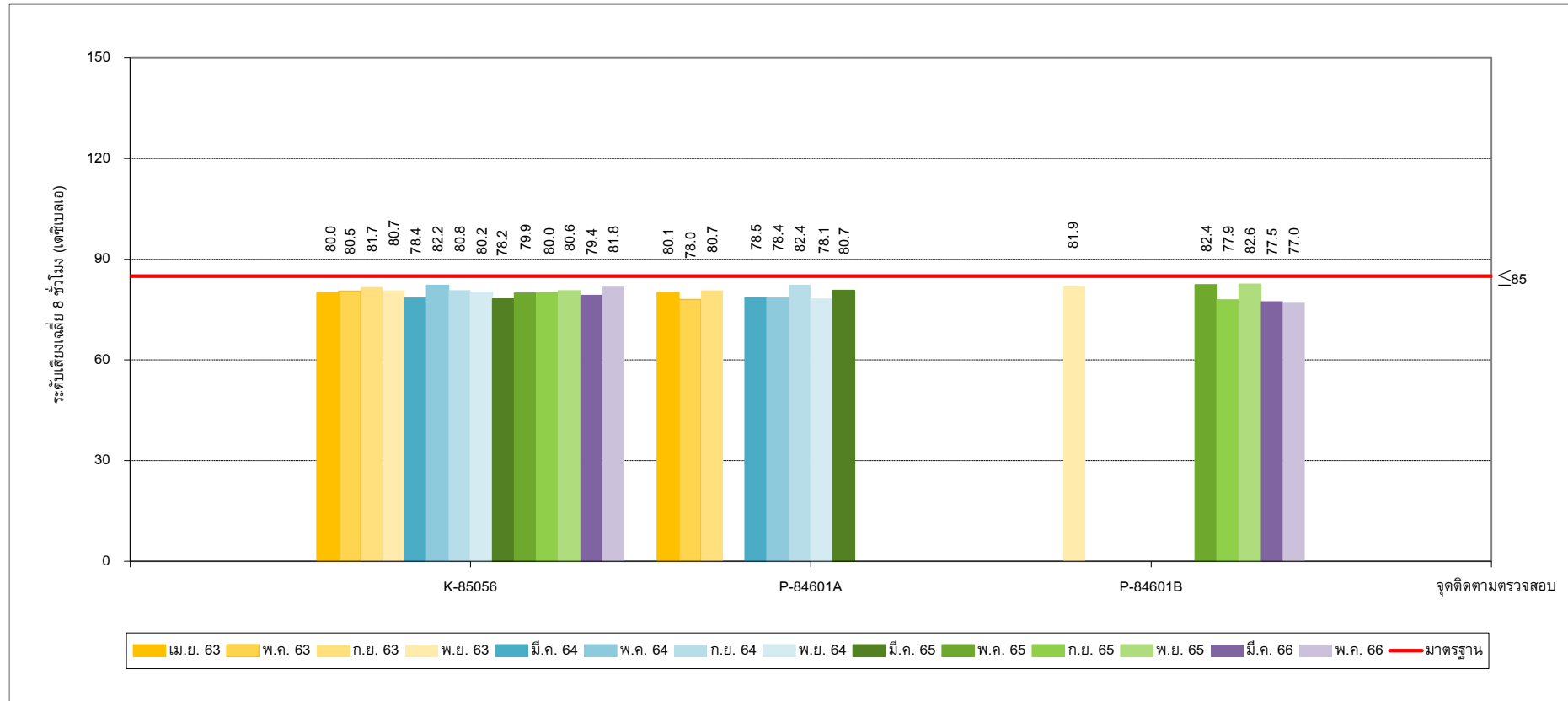

รูปที่ 4-40 เปรียบเทียบผลการติดตามตรวจสอบระดับเสียงเฉลี่ย 8 ชั่วโมง  
ระหว่างปี พ.ศ. 2563-2566



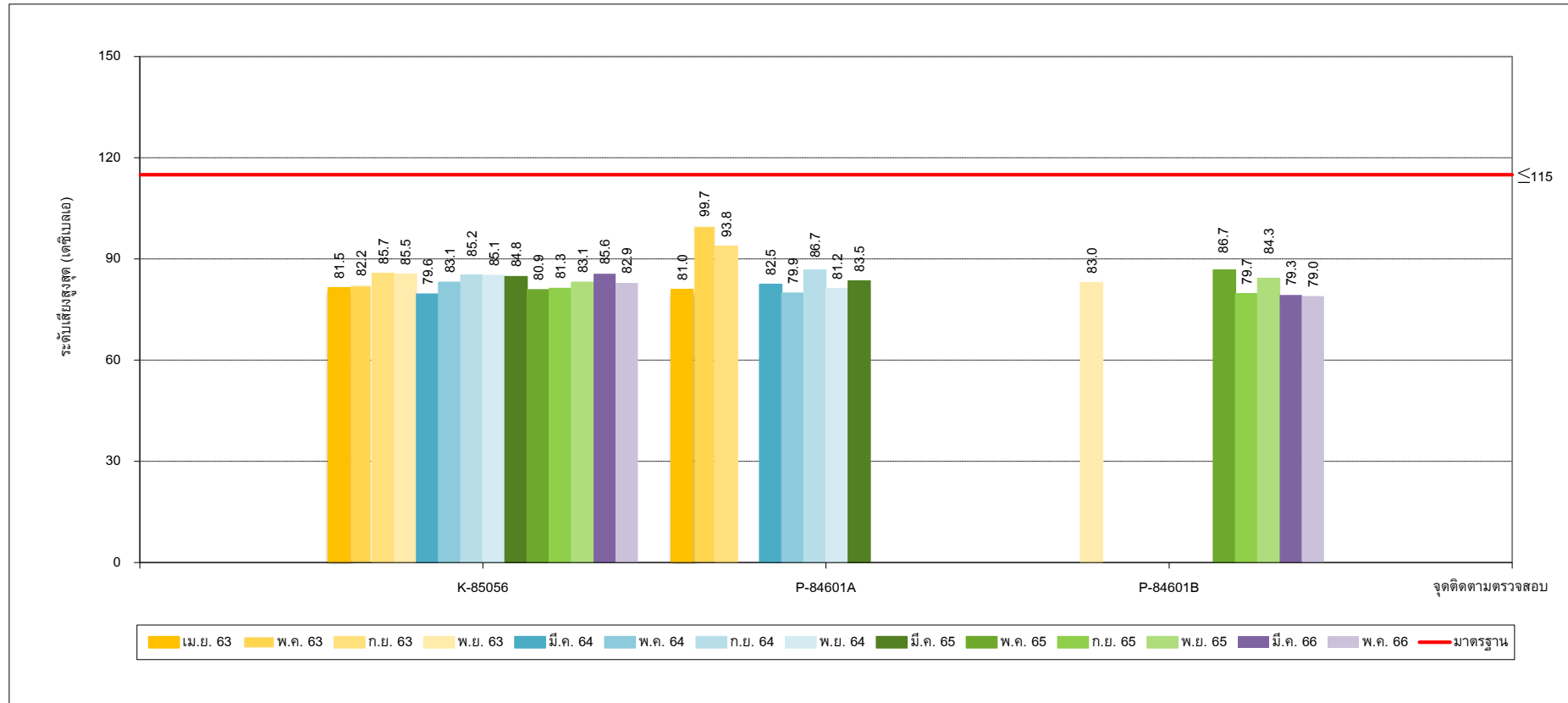

รูปที่ 4-41 เปรียบเทียบผลการติดตามตรวจสอบระดับเสียงสูงสุด  
ระหว่างปี พ.ศ. 2563-2566

#### 4.3.3 เปรียบเทียบผลการติดตามตรวจสอบความร้อนในสถานประกอบการ

จากการเปรียบเทียบผลการติดตามตรวจสอบความร้อนในสถานประกอบการ โครงการโรงไฟฟ้าขนาดเล็ก (ส่วนขยาย ครั้งที่ 1) บริษัท ท็อป เอสพีพี จำกัด ระยะดำเนินการ ระหว่างปี พ.ศ. 2564-2566 พบว่าค่าอุณหภูมิ เวตบัลบ์โกลบเฉลี่ยในเดือนพฤษภาคม พ.ศ. 2566 มีแนวโน้มเพิ่มขึ้น เมื่อเปรียบเทียบกับผลการติดตามตรวจสอบ ครั้งที่ผ่านมา อย่างไรก็ตาม ผลการติดตามตรวจสอบทั้งหมดยังคงมีค่าอยู่ในมาตรฐานที่กำหนด โดยสรุปผลได้ดัง ตารางที่ 4-20 และรูปที่ 4-42

เนื่องจากบริษัท ท็อป เอสพีพี จำกัด ได้รับใบอนุญาตประกอบกิจการผลิตไฟฟ้าในส่วนขยาย ในวันที่ 8 กันยายน พ.ศ. 2564 และได้รับการโอนสิทธิเครื่องกำเนิดไฟฟ้ากังหันไอน้ำ G-5018 จากบริษัท ไทยออยล์ จำกัด (มหาชน) ในวันที่ 8 มีนาคม พ.ศ. 2566 ตามใบอนุญาตฯ เลขที่ กกพ 01-1(3)/58-051 (ภาคผนวก จ31) โดยต้องเริ่ม ประกอบกิจการพลังงานตั้งแต่วันที่ 1 เมษายน พ.ศ. 2566 เป็นต้นไป ดังนั้นจึงมีการเปลี่ยนแปลงการติดตามตรวจสอบ ผลกระทบสิ่งแวดล้อมให้เป็นไปตามมาตรการโครงการโรงไฟฟ้าขนาดเล็ก (ส่วนขยาย ครั้งที่ 1) บริษัท ท็อป เอสพีพี จำกัด ที่ได้รับความเห็นชอบตามหนังสือเลขที่ ทส. 1010.7/9872 ลงวันที่ 29 กรกฎาคม พ.ศ. 2563 (ภาคผนวก จ29)

**ตารางที่ 4-20 เปรียบเทียบผลการติดตามตรวจสอบความร้อนในสถานประกอบการ**  
**โครงการโรงไฟฟ้าขนาดเล็ก (ส่วนขยาย ครั้งที่ 1) บริษัท ท็อป เอสพีพี จำกัด**  
**ระหว่างปี พ.ศ. 2564-2566**

จุดติดตามตรวจสอบ	เดือนที่ติดตามตรวจสอบ	ผลการติดตามตรวจสอบ <sup>2/</sup>
		อุณหภูมิเวตบัลบ์โกลบเฉลี่ย
		งานเบา
- Gas Turbine (G-85051)	มี.ค. 64	29.6
	มี.ค. 65	29.3
	มี.ค. 66	28.5
	พ.ค. 66	30.6
มาตรฐาน <sup>1/</sup>		≤34
หน่วย		องศาเซลเซียส

หมายเหตุ : <sup>1/</sup> มาตรฐานตามกฎหมายกระทรวง เรื่อง กำหนดมาตรฐานในการบริหาร จัดการ และดำเนินการด้านความปลอดภัย อาชีวอนามัย และสภาพแวดล้อมในการทำงานเกี่ยวกับความร้อน แสงสว่าง และเสียง พ.ศ. 2559 ประกาศในราชกิจจานุเบกษา เล่ม 133 ตอนที่ 91ก วันที่ 17 ตุลาคม พ.ศ. 2559

<sup>2/</sup> เนื่องจากบริษัท ท็อป เอสพีพี จำกัด ได้รับใบอนุญาตประกอบกิจการผลิตไฟฟ้าในส่วนขยาย ในวันที่ 8 กันยายน พ.ศ. 2564 และได้รับการโอนสิทธิเครื่องกำเนิดไฟฟ้ากังหันไอน้ำ G-5018 จากบริษัท ไทยออยล์ จำกัด (มหาชน) ในวันที่ 8 มีนาคม พ.ศ. 2566 ตามใบอนุญาตฯ เลขที่ กกพ 01-1(3)/58-051 (ภาคผนวก จ31) โดยต้องเริ่มประกอบกิจการพลังงานตั้งแต่วันที่ 1 เมษายน พ.ศ. 2566 เป็นต้นไป ดังนั้นจึงมีการเปลี่ยนแปลงการติดตามตรวจสอบผลกระทบสิ่งแวดล้อมให้เป็นไปตาม มาตรการโครงการโรงไฟฟ้าขนาดเล็ก (ส่วนขยาย ครั้งที่ 1) บริษัท ท็อป เอสพีพี จำกัด ที่ได้รับความเห็นชอบตามหนังสือ เลขที่ ทส. 1010.7/9872 ลงวันที่ 29 กรกฎาคม พ.ศ. 2563 (ภาคผนวก จ29)

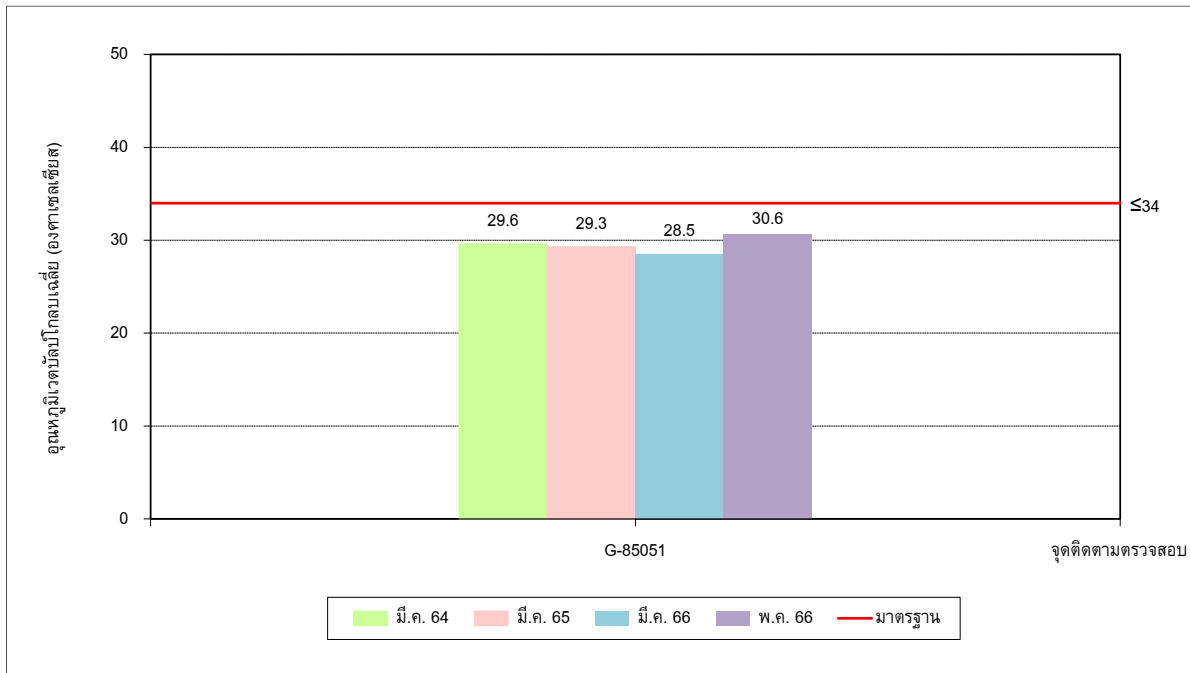

รูปที่ 4-42 เปรียบเทียบผลการติดตามตรวจสอบอุณหภูมิเวตบอล์บโลกเฉลี่ย  
ระหว่างปี พ.ศ. 2564-2566

#### 4.3.4 เปรียบเทียบผลการติดตามตรวจสอบความเข้มของแสงสว่างในสถานประกอบการ

จากการเปรียบเทียบผลการติดตามตรวจสอบความเข้มของแสงสว่างในสถานประกอบการ โครงการโรงไฟฟ้าขนาดเล็ก (ส่วนขยาย ครั้งที่ 1) บริษัท ท็อป เอสพีพี จำกัด ระหว่างปี พ.ศ. 2563-2566 บริเวณห้องควบคุม พบว่าความเข้มของแสงสว่างในสถานประกอบการในเดือนพฤษภาคม พ.ศ. 2566 มีแนวโน้มลดลง เมื่อเปรียบเทียบกับผลการติดตามตรวจสอบครั้งที่ผ่านๆ มา อย่างไรก็ตาม ผลการติดตามตรวจสอบทั้งหมดยังมีค่าอยู่ในมาตรฐานที่กำหนด โดยสรุปผลได้ดังตารางที่ 4-21

เนื่องจากบริษัท ท็อป เอสพีพี จำกัด ได้รับใบอนุญาตประกอบกิจการผลิตไฟฟ้าในส่วนขยาย ในวันที่ 8 กันยายน พ.ศ. 2564 และได้รับการโอนสิทธิเครื่องกำเนิดไฟฟ้ากังหันไอน้ำ G-5018 จากบริษัท ไทยออยล์ จำกัด (มหาชน) ในวันที่ 8 มีนาคม พ.ศ. 2566 ตามใบอนุญาต เลขที่ กกพ 01-1(3)/58-051 (ภาคผนวก จ31) โดยต้องเริ่มประกอบกิจการพลังงานตั้งแต่วันที่ 1 เมษายน พ.ศ. 2566 เป็นต้นไป ดังนั้นจึงมีการเปลี่ยนแปลงการติดตามตรวจสอบผลกระทบสิ่งแวดล้อมให้เป็นไปตามมาตรการโครงการโรงไฟฟ้าขนาดเล็ก (ส่วนขยาย ครั้งที่ 1) บริษัท ท็อป เอสพีพี จำกัด ที่ได้รับความเห็นชอบตามหนังสือเลขที่ ทส. 1010.7/9872 ลงวันที่ 29 กรกฎาคม พ.ศ. 2563 (ภาคผนวก จ29)

**ตารางที่ 4-21 เปรียบเทียบผลการติดตามตรวจสอบความเข้มของแสงสว่างในสถานประกอบการ**  
**โครงการโรงไฟฟ้าขนาดเล็ก (ส่วนขยาย ครั้งที่ 1) บริษัท ท็อป เอสพีพี จำกัด**  
**ระหว่างปี พ.ศ. 2563-2566**

จุดติดตามตรวจสอบ	เดือนที่ติดตามตรวจสอบ	ผลการติดตามตรวจสอบ <sup>2/</sup>
		ความเข้มของแสงสว่าง
- ห้องควบคุม (OC-SPP 2)	พ.ค. 63	429
	มิ.ย. 63	427
	ก.ย. 63	272
	พ.ย. 63	239
	มี.ค. 64	410
	ก.ย. 64	254
	พ.ย. 64	237
	ธ.ค. 64	250
	มี.ค. 65	228
	พ.ค. 65	249
	ก.ย. 65	237
	พ.ย. 65	244
	มี.ค. 66	250
	พ.ค. 66	227
มาตรฐาน <sup>1/</sup>		ไม่น้อยกว่า 200-300
หน่วย		ลักซ์

หมายเหตุ : <sup>1/</sup> มาตรฐานตามประกาศกรมสวัสดิการและคุ้มครองแรงงาน เรื่อง มาตรฐานความเข้มของแสงสว่าง ประกาศในราชกิจจานุเบกษา เล่ม 135 ตอนพิเศษ 39 ง วันที่ 21 กุมภาพันธ์ พ.ศ. 2561

<sup>2/</sup> เนื่องจากบริษัท ท็อป เอสพีพี จำกัด ได้รับใบอนุญาตประกอบกิจการผลิตไฟฟ้าในส่วนขยาย ในวันที่ 8 กันยายน พ.ศ. 2564 และได้รับการโอนสิทธิเครื่องกำเนิดไฟฟ้ากังหันไอน้ำ G-5018 จากบริษัท ไทยออยล์ จำกัด (มหาชน) ในวันที่ 8 มีนาคม พ.ศ. 2566 ตามใบอนุญาต เลขที่ กกพ 01-1(3)/58-051 (ภาคผนวก จ31) โดยต้องเริ่มประกอบกิจการพลังงานตั้งแต่วันที่ 1 เมษายน พ.ศ. 2566 เป็นต้นไป ดังนั้นจึงมีการเปลี่ยนแปลงการติดตามตรวจสอบผลกระทบสิ่งแวดล้อมให้เป็นไปตามมาตรการโครงการโรงไฟฟ้าขนาดเล็ก (ส่วนขยาย ครั้งที่ 1) บริษัท ท็อป เอสพีพี จำกัด ที่ได้รับความเห็นชอบตามหนังสือเลขที่ ทส. 1010.7/9872 ลงวันที่ 29 กรกฎาคม พ.ศ. 2563 (ภาคผนวก จ29)